湘南ビーチFMがおくる、BY THE SEAのフリーマガジン

Shonan Beach FM 78.9 Magazine

2011 vol.21

FREE

©EIZIN SUZUKI

隠れているわけではないが
とっておきの秘かな空間

湘南の隠れ場所

Shonan Beach FM 78.9 Time Table（2011 Spring）

インターネットでも 24 時間放送中！ http://www.beachfm.co.jp

番組へのリクエストは
【e-mail】letter@beachfm.co.jp
【FAX】046-876-0069

mon / tue / wed / thu / fri

6 / 7

京急グループ提供「いってらっしゃい」

電車・道路情報、ニュース、天気予報など朝いちばんの情報をお届けします。ぜひお出かけ前にチェックしてください。

【mon】奥村マリコ 【tue】高野直子 【wed】中西美幸 【thu】佐藤真紀子 【fri】平尾亜矢子

8 / 9

SHONAN MORNING BREEZE

朝のひとときを彩るここちよい音楽

10 / 11

DAILY ZUSHI HAYAMA

逗子・葉山のタウン情報や暮らしに役立つ話題を小粋な音楽と共に

森川いつみ

【mon】
10:15 ～ 30 葉山町提供「トークイン葉山」
10:40 ～ 50 警察情報
11:00 ～ 11:03 ガスクッカーダイレクト提供「給食だいすき！」
11:15 ～ 25 逗子市提供「ハロー逗子」

【tue】
10:30 ～葉山町提供「ハヤマいろいろ探訪」（月末）
10:40 ～ 11:00 葉山町提供「ハヤマいろいろ探訪」（第 2・4）
11:15 ～ 25 逗子市提供「ハロー逗子」

【wed】
10:15 ～ 30 葉山町提供「トークイン葉山」
10:40 ～タウントピックス
11:15 ～ 25 逗子市提供「ハロー逗子」
11:30 ～ 45 シュガーレディ提供「ワンダフルライフシュガーレディ」

【thu】
10:00 ～湘南ママス＆パパス
10:40 ～タウントピックス
11:15 ～ 25 逗子市提供「ハロー逗子」

【fri】
10:15 ～ 30 葉山町提供「トークイン葉山」
10:40 ～タウントピックス
11:15 ～ 25 逗子市提供「ハロー逗子」

12 / 13

昼下がりのＪＡＺＺ

湘南の昼下がりは心地よいジャズナンバーでくつろぎのひとときを

14 / 15

湘南メモリーレーン

音楽たちが通り抜けた時間、そして、そこから生まれるストーリー。懐かしのオールディーズ満載でお届けする 2 時間

16

MUSIC OF HAWAII（再）

CALIFORNIA DREAMIN’（再）

ASIAN WAVE（再）

THE BIG BAND ERA（再）

石井食品提供 ISHII POPS IN THE BOX 人見欣幸

生楽器多めの耳に優しいひとときを。

sat / sun

6 / 7

MORNING JAZZ

朝日のようにさわやかに

8 / 9

WEEKEND BY THE SEA

週末のスタートは海を感じながら過ごしたい。そんな貴方へ音楽と湘南情報をのんびりお届けします。

浅木 舞

SUNDAY MORNING CAFÉ

日曜日の朝湘南の潮風を感じながらお気に入りの飲み物を片手にお楽しみ下さい。

江刺家愛

8:30～葉山マリーナ情報
8:40～日曜朝市ハヤママーケット情報
9:20～湘南の海情報
9:35～アットちがさき(湘南ちがさきやサポート)

10 / 11

BACK TO THE 60'S

50 年前の彼と彼女がまた湘南で出会える音楽を、海と潮風を添えて。

晋道はるみ
（隔週ホスト：折田育造、宮治淳一、鈴木啓輔）

BACK TO THE 80'S

息の長い大ヒットが続く 81 年！

人見欣幸

12 / 13

SHONAN BEACH FM MAGAZINE ～ RADIO

年 4 回発行している湘南ビーチＦＭマガジンのラジオ版。ショップリストに掲載している湘南のおすすめのお店紹介、湘南の魅力を取り上げた特集記事、湘南ビーチＦＭイベント情報など心地良い音楽とともにお届けします。

江刺家愛

12:00～30 市町長県議インタビュー（月末）

15:00 ～ 30「ALOHANO」ハワイアンミュージックをノンストップで

SHONAN BREEZE

日曜の午後、のんびりお届けする 6 時間半

竹下由起

14:00 ～「MODERN LIVING」（前田知洋、矢野信夫、ホイ・ディーノ・キム）（毎月第 1 週）
14:35 ～「昼ジャズ」

15:00 ～「NA PRAIA」（堀内隆志）多彩なブラジル音楽で綴る 30 分

16:00 ～「FEELIN' GROOVY!」湘南の音楽好きが心地好い曲、心地好い時間をテーマに選曲！

14 / 15 / 16

MUSIC OF HAWAII（再）

CALIFORNIA DREAMIN’（再）

ASIAN WAVE（再）

THE BIG BAND ERA（再）

石井食品提供 ISHII POPS IN THE BOX 人見欣幸

生楽器多めの耳に優しいひとときを。

17	**SHONAN BEACH TWILIGHT TIME** 湘湘南のサンセットを彩る音楽と共に、ニュース、交通情報などお役立ち情報をリアルタイムでお届けします。 平尾亜矢子				**SHONAN BEACH TWILIGHT TIME** 江刺家愛	17	17:00 ～ 10　Viva Paella Presents「Music Buono!」	
18	18:00 警察情報（再）					18	**KUA`AINA presents TWILIGHT CRUISIN'** 鈴木梨江	**PIZZA-LA presents J-DELIVERY** 中井花衣 湘南ビーチFM唯一のＪプログラム。
19	**AMERICAN HIT PARADE（再）**	**ASUKA LOUNGE ～Luna Blu～（再）**	**J-DELIVERY（再）**	**TWILIGHT CRUISIN'（再）**	**CALIFORNIA DREAMIN'** 本房雄一	19	**ミュージック・オブ・ハワイ** ハワイの鼻笛オヘで始まるアロハとマハロの音楽。 クマ マクーア	**THE BIG BAND ERA** アメリカで BIG BAND 華やかな時代の演奏を中心にお届けします。 横山典正
	JAZZ ON SCREEN（再） （月１）市・町長・県議インタビュー	**SERENATA（再）**	**NA PRAIA（再）**	**MUSIC FINDER（再）**				
20	**STARLIGHT CRUISIN'** 【mon】片野満見子 『くつろぎクルージング』へようこそ。 旅のお供は懐かしいアコースティックサウンド。 【wed】長村光洋 音楽知能 15 歳を誇る中年の DJ の、「人生活性化 MUSIC」、戦う 120 分！　2010 年の新しい音楽を追求します。				**JAZZY FRIDAY ～UNIVERSAL JAZZ SELECT～** Verve など、数あるジャズレーベルの上質音源を発信するUNIVERSAL JAZZによる厳選されたJAZZナンバーを。	20	**SHONAN JAZZ BY THE SEA** キャロル山崎 【毎月１回】 デンキのコジマ presents「SHONAN JAZZ BY THE SEA LIVE」 葉山マリーナキャプテンズルームよりジャズライブを生放送！	**JAZZ CLUB SUNDAY** 個性派DJによるこだわりJAZZを 隔週（1）中嶋寿修 （2）HIRO KANESAKA （3）曜子 （4）日高 廣
21	【tue】人見欣幸 ソウルでファンクでロックでポップな詰め込み過ぎの二時間！ 【thu】GEORGE COCKLE ヤシの木と海の潮風が生まれてくるサウンドをお届けします。					21		
22	**LIGHTS OUT** 一日の終わりにそっと明りを消して				**AMERICAN HIT PARADE**	22	郵船クルーズ提供 **ASUKA LOUNGE ～ Luna blu ～** 辻 康介	**JAZZ ON SCREEN** 鶴田克
					THE TIME WARP あの日あの時あの音楽		SAAB presents **SERENATA** 竹下由起 クラッシーな気分で	**MUSIC FINDER** 中井花衣 ～雰囲気のある Dance Musics ～ 心地よい音の空間へようこそ
23					**ASIAN WAVE** 心を惹きつけて離さない歌唱力やセンス。アジアに聞き惚れて。 占部久美子	23	**La Nuit** 魅惑の音世界	
0	**MIDNIGHT JAZZ**					0	**MIDNIGHT JAZZ**	
2	**メモリーレーン AGAIN**					2	**メモリーレーン AGAIN**	
4	**HINODÉE** ～朝日を待ちながら～					4	**HINODÉE** ～朝日を待ちながら～	

JAZZ LIVE SHONAN JAZZ BY THE SEA LIVE

デンキのコジマ presents

SHONAN JAZZ BY THE SEA LIVE

【会場】葉山マリーナ　キャプテンズルーム（神奈川県三浦郡葉山町堀内 50-2）【開場】19:00　【開演】20:00
【お申込み・お問合せ】湘南ビーチＦＭ TEL 046-875-0121

次号 vol.22　Shonan Beach FM 78.9 Magazine

2011年 6月17日（金）発行予定 !!

789 掲示板

PICK UP and RECOMMEND

【新番組】郵船クルーズ提供

「ASUKA CRUISE~Luna Blu~」
毎週火曜日 19:00-19:30

「ASUKA LOUNGE~Luna blu~」
毎週土曜日 22:00-22:30

辻 康介

旅の支度は大変。家族や友人が一緒ならさらに大変。海外旅行ならなおさら。旅の始まりは慌ただしい。パスポートを忘れなかった自分に満足して、搭乗ゲートまで良い運動をして、ポケットに紙切れをたくさんつっこんで機内に入ったら、狭苦しい通路をたどって自分の席を確認し、手荷物スペースを確保して、やっと座ってCAの脱出方法説明パフォーマンスに注目して、間の抜けたアラーム音の合図でシートベルトを閉め、全員がベルトを締めるガチャっという音を聴くと、突然機体が動く。離陸の緊張とともに「やっと旅が始まった」とほっと一息、滑走路の振動が無くなってようやく訪れる安堵の瞬間。

旅の始まりの、安堵の瞬間には独特の幸せ感がある。でもこれが、飛行機ではなく、船だったら、ずいぶん違う。船旅の間にコンサートをするために、何度が豪華客船に乗ったことがある。旅の準備はもちろん大変だが、飛行機とは全く違う旅の始まり。乗船したらロビーでバンドがウェルカム演奏、船内は広いし、自分の部屋があるので、手荷物置き場を確保するために神経を使う必要はない。部屋に入って、ベッドにあおむけになってほっと一息ついていると、出航の汽笛が聴こえる。長笛一声の低い響き。でも、大きな船は動き始めた瞬間というのがよく分からない。「あれ、動きはじめたかな？　動いてる？」と、窓から横浜港が動くのを見てはじめてわかる、旅の始まり。豪華客船の旅はそっとゆっくりはじまる。長旅に備えて私物を個室の随所に配置し終えたら、早速、豪華なディナー。船は夕方出発して夜移動することが多いようです。腹ごなしの散歩に甲板・プロムナードデッキに出れば、船が切る潮の音が聴こえてくる。夜の海は月に照らされて明るく輝いている。月が旅人を静かに迎える。

海と月といえば、ナポリの青い海も月に照らされた姿がよく歌われる。サンタ・ルチアの港で船頭は人々を夕涼みに誘う。船の上に宴の準備も整っている。そして、海は満月に照らされて輝いている。「明るい海：マレキアーロMarechiaro」という名のついたナポリ郊外の村はパオロ・トスティ作曲のセレナータに歌われる。「マレキアーレに月が昇る時、魚達も恋に落ちる。波はざわめき喜びに色を変える。」

そういえば、友人のリュート奏者は豪華客船「飛鳥」の旅で「青い月」という曲を作った。月が照らす海の青さが月に反射するような青い世界。彼はウイスキー好きなので、船内のバー、アスカラウンジで一杯やった後、ほろ酔い気分でこの青の世界に浸ったのかもしれない。

旅人達がそれぞれの夜を過ごし、月が海に沈む頃、船は最初の寄港地につく。ゆっくり近づいて来る港、少しずつ聴こえてくる雑踏、耳新しい言葉…船を降りて街を歩けば、そこには歌や音楽もあるのだろう。この街で初めて聴く歌と響き。

INFORMATION

デンキのコジマ PRESENTS

SHONAN JAZZ BY THE SEA LIVE

2011年4月2日（土）
モヒカーノ関 Latin Jazz8 重奏団 料金 3,000円
モヒカーノ関（p）
城谷雄策（tp）藤田明夫（a.sax&fl）森田修史（t.sax）中路英明（tb）
高橋ゲタ夫（b）平川象士（d）美座良彦（per）ほか

モヒカーノ関

2011年5月14日（第2土曜日）
カルロス菅野 sing&plays 料金 5,000円
カルロス菅野（per）
奥山勝（pf）コモブチキイチロウ（b）平川象士（ds）近藤和彦（s）

カルロス菅野

2011年6月4日（土）
小林陽一＆ジャパニーズジャズメッセンジャー 料金 3,000円
小林陽一（ds）
谷殿明良（tp）浜崎航（ts）
熊谷泰昌（pf）高道晴久（b）

小林陽一

2011年7月2日（土）
木住野佳子トリオ 料金 5,000円
木住野佳子（pf）
佐藤慎一（b）
藤井学（ds）

木住野佳子

【MC】キャロル山崎　【会場】キャプテンズルーム（葉山町堀内50-2）
【開場】19:00　【開演】20:00 ※チケットは税込・ワンドリンク付
【ご予約お問合せ】TEL 046-875-0121

※出演者によりチケットの値段変更がございますので予めご了承願います。
※当日券はライブ会場入り口にて19:00より販売！ライブ前日17:00までお電話にてご予約受付致します！(但し、席指定不可・当日19:30迄に受付しないとキャンセルとなりますので予めご了承ください。)
※メンバーが変更になる場合もございますので予めご了承ねがいます。

SHONAN BEACH FM GOODS COLLECTION

789 ステッカー

■サイズ：25.7cm × 18.2cm
（1シートの大きさです）
■料金：1,050円（税込）
※送料：315円

1シートに5タイプ6枚のシールを2枚1セットにして販売します。

オリジナルデザインエコバッグ

各630円（税込）※送料315円
【カラー】赤・オレンジ・青（3色）
【サイズ】400 × 400 × 150mm
【素材】再生ポリエステル　他
おかげさまで大好評！コンパクトに折りたためるので持ち運びにも便利。一番人気は青色。

●この商品に関するお問合せは：湘南ビーチFMオリジナルグッズ係
【受付時間】10:00～17:00【TEL】046-875-0121【FAX】046-876-0185【メール】office@beachfm.co.jp

隠れているわけではないがとっておきの秘かな空間

湘南の隠れ場所

知る人ぞ知る穴場、秘密にしておきたい隠れ家的な場所。言葉どおりに隠れているわけではないが、そんな人目を避けて潜んでいるように見えるところをこっそり取材しました。

写真・文／堀 祐一・菅原恵利子

時間を越えて隠れる場所

「藤源治ラボ」

急な坂を登りながら、時間も遡っていたようだ。懐かしさがたくさん詰ったその隠れ場所は、オーナーである中村拓也さんが暮らす築五十年の日本家屋で、週末だけ「藤源治（とうげんじ）ラボ」になる。現在は「お手紙カフェ」「マイテキッチン」がレギュラーで、企画展やパーティー、ベビーマッサージの空間としても活用され、たまには小さなライブ会場にもなるようだ。

何をやっているにせよ、ここに居るとのんびりゆっくり寛いでしまう。なにしろ置いてある家具や小物のひとつひとつが、古くてあたたかくて懐かしいのだ。味のある小さな勉強机の引き出しを開けるとぎっしりビー玉が詰っていたり、小型のトランジスタラジオが何気なく置いてあったりする。本棚に並んでいるのは活版印刷の初版本や、初期の頃の暮しの手帖、古本好きにもたまらない。

中村さんに伺うと、これらはほとんどが家にあった私物だそうで、古いものとスペースがあったから、今ここが「藤源治ラボ」になっているともおっしゃっていた。

庭を向いた席や廊下の突き当たりの席など、一人用のスペースもいくつかあるので、手紙を書いたり本を読んだり、ひとりの時間を楽しめる。また、天気がいい日はテラス席も開放的で居心地がいい。友達の家に遊びに来た気分で寛いでいると、飼い猫のポレポレとキスが現れて和ませてくれたりもする。

そんなひとりでこっそり隠れたい場所が、北鎌倉の藤源治ラボ。時空の隙間に隠れている。

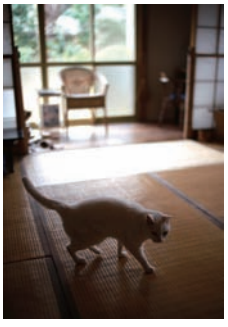

上の写真は部分的な印象の一部。静かに流れる時間はたまに逆転しているのではないかと錯覚する。

【information】藤源治ラボ
鎌倉市山ノ内870-8
http://www.tohgenji.com/

野望の理念に共感し農園に隠れる

「SYOKU－YABO 農園」

大楠山の登山道に入ってすぐの分かれ道、小さな看板が「こっちだよ」と教えてくれる。細い小道を少し不安になりながら進んでいくと急に視界が広がり、谷戸いっぱいに明るい陽射しが畑を照らす。

「SYOKU－YABO 農園」は、食の本質を様々な角度から捉え、消費者の価値観を変えていこうとする壮大な「野望」を抱いた農園だ。ここには畑や田んぼはもちろんのこと、収穫物を調理して食べさせてくれる食堂や、子どもの遊び場、更にはライブステージもあったりして、まさに野望を具現化する農園的な楽園なのだ。

代表の眞中やすさんは、ここを「食と表現する場所にしたい」と語ってくれた。さすが、ミュージシャン。農業を「食」「アート」「遊び」で結びつけ、ワクワク楽しくしたいと考えている。

「使っていない農地があるが、何かやらないか?」と地主に声をかけられたのが、事の発端。前々から「食」にこだわりのあったやすさんが手を上げた。そして、一昨年の初夏、ジャングルの様だった谷戸の開墾が始まった。ずっと放置されていた名ばかりの農地は、広く竹が根をはびこらせ、それはそれは大変な開墾作業だったと聞く。

なんとか畑の状態にして、食堂などの小屋を建て、農園をオープンしたのが昨年の十月。野望は、まだ始まったばかりであるが、美味しい野菜や糅飯(かてめし)が評判になり、天気のいい日は、こんな隠れた谷戸の奥まで老若男女が途切れずに訪れる。

いただいた「糅飯と味噌汁」は、生きる糧として体中の細胞が喜ぶ「食」だった。野望は少しずつ確実に達成されている。

上／ビニールハウスで製作した屋内スペースもある。
下／ホウレン草とサバの塩糅飯と大根とセリのみそ汁。

[information] SYOKU-YABO 農園
横須賀市芦名2-1700
☎ 090-8879-1931
http://syoku-yabo.com/

一週間単位で隠れる リゾート別荘

「Nowhere resort」

一年は約五十二週間で成り立っている。そしてここは、一週間単位で一軒家を貸してくれるバケーションレンタルの空間「Nowhere resort」。日本にはまだあまり馴染みのない滞在型の休暇を提案している。

ホスピタリティを売り物とするホテルや旅館とは違い、いい意味で放ったらかしてくれるから、隠れ場所にはぴったりなのである。誰にも邪魔されず、まるで自分の別荘のようにのんびりと過ごす時間。単なる観光ではなく、その土地を丸ごと楽しむ拠点としてマネージメントされている。

現在「Nowhere resort」には、日本家屋をリノベーションした「Nowhere but Hayama」と、白いモダンな一軒家「Nowhere but Sajima」の二拠点がある。いずれも、どこかにありそうでどこにもなかった非日常の隠れ場所だ。

暮らすように旅する休暇の過ごし方。新鮮な地の食材を買い出しに行き、食べたい物を調理する。掃除、洗濯も日常と変わりなく自分流にできる。書斎スペースもあるので、持ち帰りの仕事をこなし、場合によってはここから通勤しても良い。都心から一時間半のアクセスが、自由な行動と時間を約束する。好き勝手に楽しめるのだ。

知る人ぞ知る隠れ場所。リピーターが多いらしい。三世代で借りる。友達同士で一泊二日ずつシェアする。ウェディングパーティーやイベントの会場にする。強者達はいろいろユニークな発想でこの場所を使いこなす。また、「Nowhere resort」が主催するイベントも年に数回あるので要チェック。

誰にも真似できない自分だけの隠れ方、この場所で実現させてみるのもいいだろう。

上／Nowhere but Sajima。海に向いた開口部は特殊な1枚ガラスの窓。建築設計のこだわりが随所に見える。
下／Nowhere but Hayama。葉山御用邸脇の古民家は素晴らしいリフォームの結晶ともいえる。（写真提供：Nowhere resort）

[information] Nowhere resort
詳細は以下のHPで
http://www.nowhereresort.com/

映画スターが隠れていた場所

「Sea side house 634」

昔、映画女優が隠れていた家は、陸路では行き止まりの海沿いに建っていた。小さな平屋の家。隠れていたのは、親日家としてもよく知られるシャーリー・マクレーンで、二十年ほど前までは、よく近所の漁師さん達に目撃されていたようだ。とは言え、「外国人のおばさん」としか認識されておらず、有名な映画女優が隠れるには最適な場所だったに違いない。

ひっそりと建つこの家、噂では、沖で難破した船に乗っていたスイス人が、七十年前くらいに建てたらしい。板張りの広い居間には暖炉があり、天井はなぐり仕上げが施された梁が剥き出しになっている。その痕跡から、腕のいい日本の大工が、施主の注文に応えて建てた和洋折衷の家だとわかる。目の前の漁港は、この家が建った後に出来たそうだから、昔は居間から海が一望出来たはずである。素晴らしい。

もうひとつ、洋風な暮らしの名残がある。それは、家の裏手に洞窟があり、ワインセラーとして使われていたらしいのだ。コルクが腐っていて飲めなかったものの、ここには古いワインがたくさん隠れていた。シャーリー・マクレーンの置き土産だろうか。

さて、そんな映画女優の海辺の暮らしが垣間見えるこの場所は、昨年ハウススタジオとして生まれ変わった。撮影で使われていない時間は、若いアーティストやクリエイターのたまり場になっている。子ども達のサマーキャンプをサポートする拠点としても活用される。葉山芸術祭にも参加するそうなので、これからは訪れるチャンスもあるだろう。

上／サンルームが併設された平屋造りはきれいにリフォームされていた。（写真提供：Eichel planning）下右／裏庭にあった洞窟はワインセラーとして利用されていた。奥にはワイン棚も設置され、入口に扉もあったが朽ちて破損。

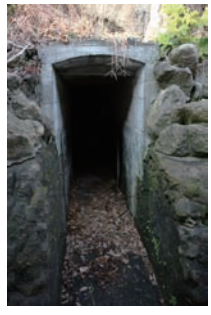

【information】 **Sea side house 634**
横須賀市芦名1-18-36　☎ 080-1143-5463
http://www.eichel.co.jp/

隠れ場所を作るための隠れたショップ

「Cadenza」

葉山マリーナの向かい側にホームシアター・ショップがある。「Cadenza（カデンツァ）」と言う。えっ、あの辺にお店なんてあったっけ？そう言われるのも無理はないほど、お店っぽくない佇まいの建物である。ところがここは、知る人ぞ知るホームシアターの専門店なのだ。

大手家電メーカーで、ホームシアターの企業内ベンチャーを任されていた峰松さんは、長年構想していたインテリア指向のシアターづくりを提案する職住一体型のショップを十年前にオープンした。定年まで三年を残していたが、〝富士山が見える〟〝葉山マリーナの近く〟など六つの条件を挙げた理想の土地が見つかって、退社を決意。電機街では出来ないスタイルを実現した。

趣味嗜好やライフスタイルに合わせて、いろいろなテイストでAV機器がインテリアや家具の中に組み込まれ、視聴体験が出来る。まるで映画館のような140インチの大画面を備えたシアタールームから、和室の中に無理なく馴染むコンソールやバンブースピーカーなど、スマートにAVと暮らすアイデアがたくさん見つかる。

更に、キッチンの天井に埋め込まれた小さなスピーカーを指さして峰松さん。「新築でシアタールームを作ったら、これを奥さんへのサプライズプレゼントにするといい」。なんと、夫婦円満の秘訣まで提案してくださる。

というわけで、心地良い映像と音響を伴う隠れ場所を作るなら、まずはこの隠れショップを訪ねてみよう。予約をすれば誰でも見学可能とのこと。夢が膨らむ隠れ場所。

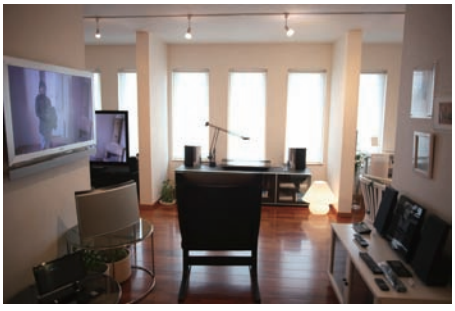

上から、ホームシアター、クラシック、コンテンポラリー、キッチン＆ダイニングの各ルーム。

【information】Cadenza
葉山町堀内172-1　☎ 046-876-0777
http://www.cadenza01.co.jp/

文化と人のつながりを隠れた学舎で見つける

「創作ギャラリー《蓮 REN》」

坂の奥に隠れるようにある「創作ギャラリー《蓮 REN》」は、会員制倶楽部「葉山文化園」の関連施設だ。急速にインターネット上でのつながりが多くなった昨今、リアルな人と人との見えるつながりをもっと大切にしたいと考え、施設の一部をギャラリーとして開放した。会員以外でも入場可能だ。

全体をプロデュースする大出さんは「まずは一度来てみて欲しい。いいな、好きだなと感じたらその出会いをひろげて欲しい」と語る。創作ギャラリー《蓮 REN》を入り口に、本物とは何かを学ぶ陶芸塾や文化塾へと、自らたどり着いて欲しいそうだ。

確かに、氾濫する情報に流されて受け身になりがちな時代である。一歩引いた葉山文化園のスタンスは、人や文化を大切に考えている証しかもしれない。

ゆるやかに繋がり、おおらかに学ぶ。自分の五感を深めるために、まずは創作ギャラリー《蓮 REN》の隠れた扉を開いてみよう。

【information】**創作ギャラリー《蓮 REN》**
葉山町一色1004-2　☎ 046-877-5715　http://ren-minds.co.jp/

隠れて発信するクリエイティブ基地

「SNACKS」

葉山の海際に建つ黒い建物「SNACKS」。ここを〝クリエイティブ複合施設〟として再生させた仕掛け人は、広告マンと建築家。創造に関わる様々な事を応援する発信基地を目指している。一階がギャラリー、二階が宿泊施設、三階はシェアオフィスとして機能中。予約すれば、一階と二階のスペースをホテルとして借りる事も可能である。三階のシェアオフィスもまだ空きスペースが残っていた。自由な発想でクリエイティブな時間が過ごせそうだ。

また、この春からは「海のようちえん」という親子イベントの拠点となる。子どもを持つ親となった仕掛け人達が、海を目の前にしたこの場所を利用して何をすべきか考えた。そして、浮かび上がってきた答えが、子ども達の生きる力を育てる「海のようちえん」だったと言う。まずは年四回。

他にも、地元に根付きながら、この立地を利用した様々な試みが、ここから発信されそうである。未来へ向けて注目したい絶景の隠れ場所だ。

【information】**SNACKS**
葉山町一色2400-7　http://snacks.jp/

理想の隠れ家のための もてなしの修業場所

「mono-door」

去年五月にひっそりオープンしたここは、期間限定のプロジェクトだという。写真家でモノのディレクターでもある泊昭雄さんは、ずっとモノに関わってきたモノ好きな物好きだ。「モノって素晴らしい…という事を伝えたい」と、ここにモノギャラリーを作った。長年培ってきた視点で選んだ「モノ」たち。彼等からは、既にパワーを頂いた。そのモノ達の持つパワーは、次に手にした人に再び受け取られる。それが理想だそうだ。

モノのパワーを要にした理想の形。実は、ここは次の隠れ場所を作るための修業の場で、既に青写真は出来ている。だからここは五年。次は、鹿児島県の吹上浜にB&B（ベッドと朝食の宿）を作りたいそうだ。そこで、モノとの関わりを持った〝おもてなし〟がしたいと考え、今はここで「昼餐会」という試みを始めている。これを軸に、人から人へひろがっていけばいいなと考えているそうだ。

残りあと四年の隠れ場所。素敵なモノを探しに、まずは「mono-door」を探しに行こう。

【information】mono-door
葉山町下山口992　☎ 046-877-0432　http://www.mono-door.org/

流木と廃材とステンドグラス その奥にはさらに…

「HEARTS」

住んでいる人か森戸川源流へ行く人しか入ってこない長柄の谷戸にクラフトショップ「HEARTS」はある。廃材を巧みに利用した可愛らしい小屋に手作りの看板。話を伺うと、元々この小屋はステンドグラスの職人であるオーナー高梨さんの工房だった。それ以前は農具の物置小屋として使われていて、高梨さんのご先祖様は、かなり昔から代々ずっとここに住んでいたとのこと。

ある日、森戸川源流を目指してハイキングする人が多い事に気がついて、奥様と一緒に手作り雑貨の店を始める。けっこう立ち寄る人が増え、お茶も飲めるカフェを併設。場所柄トイレ需要もあり、〝この場所にこんなお店を〟というよりは、ニーズに応えて今の形になったそうだ。

そんな懐の深さが、店の雰囲気にも置かれた物にも漂っている。そして、工房奥のトイレに行ったらチェックすべきは、廃棄物アート作品だ。実にユニークな作品達が、個展でのお披露目を待っている。

【information】HEARTS
葉山町長柄1032　☎ 046-875-3298　http://hearts-hayama.com/

往年の別荘族が釣りとBBQを楽しんだ場所

「桃花源」

「桃花源」は、現在のオーナー千桃（ちもも）さんのお母様が半世紀ほど前に始めたそうだ。その頃は、海沿いにも別荘があり、山の方にも遊び場をと、ここに釣りとバーベキューが出来る隠れ場所を作った。そしてそこは、華麗なる葉山の別荘族の隠れた遊び場になっていた。桃花源へ至る急な坂道は〝バーベキュー坂〟と呼ばれ、古参のタクシー運転手さんになら、なんと今でも通じるそうだ。

さて、しばらく休んでいた「桃花源」を復活させたのは、六年前。今は、娘さんと二人だけで切り盛りする予約のみのレストランだ。口コミだけで広まって、遠方からも予約が絶えない。たどり着くのは大変だが、山桜や椿など風情のある里山の景色が、季節毎に目を楽しませる。

娘さんは、将来、食事と葉巻（シガー）が楽しめる場所にしたいと計画中とのこと。葉巻、素敵だ。実現したら、紫煙をくゆらす昔の別荘族になった気分で、この隠れ場所を楽しんでみたい。

【information】**桃花源**
葉山町下山口1013　☎ 046-875-9551　http://ameblo.jp/toukagen/

おいしいものあるからゆっくりのんびりしテッテ

「自家製酵母のパン　Tette.（テッテ）」

最初は、家族のために焼き始めたパンだった。無添加で手作りのもの。それが、友達の間で評判になり広がっていった。七年半前に葉山の山のふもとに越してきて、注文で焼いたりイベント出店など、一人でできる範囲で続けてきた。

今年の二月からは、自宅の片隅を工房にして、週に一日だけのパン屋さんも始まった。とは言え、街中からはずいぶん離れた住宅街にこっそり在る。「なぜ？」と聞いたら「子どもにおかえりって言ってあげられる環境で仕事がしたかった」という答え。なるほど。行正さんの焼くパンは、やさしいお母さんの味がする。手と手のぬくもりから生み出されるもの。それは、お腹だけではなく心も満たされるパンだった。

隠れるようにある「Tette.」だが、理想はもっと森の中がいいそうだ。そうゆう場所が好きだから。どこまでも追いかけて行くファンは、きっとたくさん居るだろう。

【information】**自家製酵母のパン Tette.**
葉山町木古庭1423-45　http://tettenote.blog119.fc2.com/

湘南レシピ

recipe13
白身魚の黄金揚げ

海からあがった魚介や畑でとれたばかりの野菜など、旬のとびきり新鮮な食材が手に入る湘南。せっかく、そんな恵まれた地域に暮らしているのなら、それらのおいしさを引き出す料理を家庭でつくってみませんか? 一見シンプルですが、実はプロの秘技がちりばめられたレシピを紹介します。どれも食べて元気になれる料理です。

レシピ指南／鎌倉・稲村ケ崎の予約制レストラン「フィールドノートman」竹内満シェフ(tel.0467-24-6002)

写真・取材/堀 祐一・菅原恵利子

揚物は、冷めても美味しいが、揚げたての味は格別だ。今回ご紹介するレシピは、白身魚ならばテクニックはすべて同じ。撮影で使用した穴子の他に、キス・さより・めごち・赤ギス・かわはぎ・ふぐ・鯛・ひらめ・とらぎす・べら・ひめじ・とび魚、等々、この辺りでとれる白身の小魚なら何でも応用可能である。

釣り好きの友達がいるとよくありがちな「もらったはいいけど、種類バラバラだし刺し身にするには小魚過ぎるし」という外道のお裾分けにも、たいへん有効だ。

ポイントは、かたくり粉ではなく「くず粉」を使用すること。粉をまぶした後、霧吹きを使って水を吹きかけること。以上二点。

くず粉はさっくりと上品な味の衣に仕上がる。新鮮な魚なら、衣が色づけば出来上がりの印だから、揚げ物初心者も気軽にチャレンジしてみよう。

ビールやワインにとてもよく合うおつまみ。熱いうちに召し上がれ。

材料(2人分)

※分量はお好みで

- 穴子(今回は開いた穴子2尾を使用)
- くず粉
- シェリーか白ワイン、塩(下味用)
- 揚げ油(植物系のくせのないもの)
- バルサミコ酢
- つけ合わせの青菜

つくりかた

①【下ごしらえ】穴子は中骨やヒレがついていたら取り除き、洗って水気をふいてまな板に皮目を上にして置き、包丁の刃を立てて皮のぬめりをとる。ぬめりをとったら再び洗って水気をふく。

②【下味つけ】下ごしらえした穴子を3〜4cmに切り分けて、シェリー酒または白ワインを適量ふりかけ、さらに塩で下味を付けて混ぜ合わせ、30分くらい馴染ませる。

③【粉をつける】くず粉が固まっている場合は、ザルなどを使って指で砕いてパウダー状にする。下味をつけた穴子の身にくず粉をまぶしてしっかりつけ、網の上に並べる。

④【しっとりさせる】網に並べた穴子に、水の入った霧吹きで水分を吹きかけ、粉をしっとりさせる。網の裏からもムラなく吹く。網を使うと、水がまわらずべったりしないし、裏面も水を吹きかけやすい。

⑤【揚げる】中温(170度くらい)の油に投入。くっつかないように菜箸で離しながら両面をカラリと揚げて、黄金色になったら引き上げる。

⑥【バルサミコをまぶす】揚がった穴子は"直後の熱いうち"にすかさずバルサミコ酢を調理用スプレーや霧吹き、または刷毛などを使って軽くまぶす。

⑦ 器に盛り、青味を添えて熱いうちに食す。

※ 他の魚の時は、②から同じように作ればOK!
※ 和風に仕上げる場合は、シェリーを日本酒に、バルサミコ酢を醤油にすればOK!

⑥中温の油でカラリと揚げる。

①下ごしらえした穴子に下味をつけて馴染ませる。

⑦熱いうちにバルサミコ酢を表面にまぶす。

②くず粉は細かく砕いて使う。

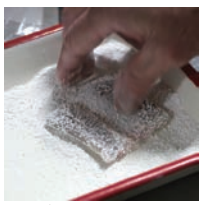
③くず粉は多めにしっかりとまぶす。

④網に並べて霧吹きで水を吹きかけしっとりさせる。

⑤裏面も同じようにしっとりさせる。

SHONAN SHOP LIST

ガスクッカー

株式会社ガスクッカー(ガスコンロのネット直販)
【所在地】〒531-0071 大阪市北区中津1-4-5
【TEL】0120-7-8639-7
【URL】www.gascooker.co.jp
65年の歴史・これ一台でお湯を沸かす、ご飯を炊く、天ぷらを揚げる、煮炊をする、炒める。ネット直販と紹介販売でお取り扱い中! 資料請求受付中

子どもたちの未来のためにも
シュガーレディは合成添加物を使いません。

より安心できる生活を送りたい。
私たちの世代だけでなく、地球で暮らす子どもたちが、
健康で幸福であるように。
シンボルマーク「地球とリボン」にそんな願いを込めて、
シュガーレディは、製造・加工の際に合成添加物を使わない冷凍食品を
直接お客様のお宅にお届けしています。

おいしい・あんしん・お届け会社

Sugarlady

株式会社 シュガーレディ本社　〒144-0043 東京都大田区羽田4丁目3番1号 TEL 03-5735-1611

お問い合せカタログのご請求は
0120 FreeDial 0120-010-018

シュガーレディ湘南／シュガーレディ横浜／シュガーレディ東京／シュガーレディ城東／シュガーレディ城南
シュガーレディ多摩／シュガーレディ埼玉／シュガーレディ茨城／シュガーレディ千葉／シュガーレディ静岡
シュガーレディ浜松／シュガーレディ東海／シュガーレディ京阪／シュガーレディ関西／シュガーレディ広島
シュガーレディ福岡／シュガーレディ群馬／シュガーレディ岡山

SHONAN SHOP LIST

食 レストラン＊ワイン スイーツ＊食料品店 など

そろそろ暖かくなってきて心が弾む季節♪ お出かけ時にお土産に、湘南の名店で“楽しく美味しい春”を味わいましょう！

天然酵母コルネットのパン・オーガニックハーブティー他グッズ販売
くじらのマルシェ「ここちよいくらし　あれこれ」

【所在地】逗子市逗子5-9-24（京急新逗子駅南口降りて信号わたり左に行き右側の建物）
【電話番号】046-872-5502　【定休日】日、月、木　【営業時間】10：30～17：30
【URL】blog.honbic.com（kujirano.com）　【Mail】kujira.kujira@hotmail.co.jp

のんびり　ゆ～ったりと日々のくらし　オーガニックグッズetc…そして大切な人たちへのギフトとして、ホリスティックセラピーセレクトショップへどうぞお越しください。

KUJIRA NO MARCHE
くじらのマルシェ

セレクトショップ＆カフェ
サロン Sera（セラ）

【所在地】鎌倉市御成町13-36-5（JR鎌倉駅西口より徒歩2分）
【TEL&FAX】0467-25-6464
【定休日】水曜日　【営業時間】11:30～18:00（夜は完全予約制、時間は要相談）

夜は予約制にしております。ご予約お待ちしております。4名様で貸切できます。

セレクトショップ（一点物）、カフェ、食事処、セラ＝ケ・セラ・セラの語源による、ママさんの人生。欲張りな、ゆっくり寛げるそんな空間。キャリアあるママさんのフラワーアレンジ教室有り。

【予算・メニュー】
コーヒー580円、ビール630円、手作りケーキ420円、ケーキセット950円、夜のおつまみはフレンチ、日本食何でもございます。

薩摩芋焼酎
本坊酒造株式会社　東京支店

【所在地】東京都中央区八重洲2-2-10 南星八重洲ビル8F
【TEL】03（3274）2826
【URL】http://www.hombo.co.jp/

熟成感のある洗練されたまろやかな味わいをお楽ください

本格芋焼酎「別撰熟成 桜島」は、南薩摩産さつまいも黄金千貫を原料に、黒麹で仕込んだ原酒より厳選した最高品質のものを更に貯蔵熟成させた薩摩芋焼酎の逸品です。

「別撰熟成 桜島」はJR逗子駅近くの井上商店さん（P.18掲載）でお買い求めいただけます
度数：25％　容量：750ml
価格：1,260円（税込）

マリンレジャーにはライフジャケットを着用しましょう！

会員制マリンクラブ
株式会社リビエラリゾート

【所在地】逗子市小坪5-23-9（鎌倉駅より無料シャトル10分）
【電話】0467-24-1000　【定休日】火曜日
【営業時間】9：00～18：00
【E-mail】info@riviera-mc.jp　【HP】www.riviera-r.jp

リビエラマリンクラブの豊富なクラブ艇と、細やかなコンシェルジュサービス。充実したマリンライフをお約束します。

家具
STARBAY

【所在地】横浜市中区太田町5-69（JR桜木町駅下車徒歩10分）【TEL】045-662-2163　【営業時間】12:00～19:00（土日祝～18:00）【定休日】水曜日
【E-Mail】yokohama.starbay@mall-21.co.jp

20世紀初頭の壮大な船旅をイメージしたデザイン家具。最高級ローズウッドと真鍮の輝きが、乾いた部屋に波音を届けます。

レンタルボート
ヤマハ発動機株式会社

【所在地】静岡県磐田市新貝2500　【TEL】0120-730-344
【営業時間】9:30～17:30　【定休日】年中無休
【URL】www.yamaha-motor.jp/marine/sea-style/

月々3150円で楽しめる、マリンクラブ「シースタイル」。全国140カ所のマリーナを電話一本で予約OK!

マリン事業
トヨタ自動車株式会社　マリン&ユニット事業部 東日本営業所

【所在地】〒112-8701 東京都文京区後楽1丁目4-18
【電話番号】0120-732-039　【定休日】土・日曜日、祝日
【営業時間】9:00～17:45　【URL】http://www.toyota.co.jp/marine/

トヨタ自動車では車だけではなく、ボートも販売しております。体験試乗会は毎月実施、ホームページをご確認下さい。

次号 vol.22
Shonan Beach FM 78.9 Magazine
2011年6月17日(金)発行予定!!

※記事内の価格表記はすべて税込です。

コンパクトデザインホテル

SCAPES THE SUITE

【所在地】葉山町堀内922-2（アクセス：森戸海岸バス停より徒歩1分）【TEL】046-877-5730【営業時間】ランチ11：30～15:00（L.O13:00）、ディナー18：00～22：00（L.O21:00）【定休日】なし【URL】http://www.scapes.jp/

オープンキッチンから漂う芳しい香りは、これから始まる美味しい時間を予感させます。

本当に美味しい食材と最高の料理でおもてなし。シェフが譲らない、産地と味にこだわりぬいた素材を常に取り揃えて繊細かつ大胆な魅力に満ちたグリル料理をご堪能下さい。

【予算・メニュー】
ランチコース：¥3,500～、ディナーアラカルト：¥1,200～　ランチコース　HAYAMA ORANGE：　¥3,500、HAYAMA BLUE：¥5,500
★「マガジンを見た!」で乾杯用ドリンクをプレゼント（ランチ・ディナーともに）

ダイニングバー

ENISHI Japanese Restaurant

【所在地】逗子市逗子1-2-7（逗子駅徒歩1分）【TEL】046-871-5382
【営業時間】11：30～15：00、17：00～26：00（L.O. 25：00）
【定休日】なし

▲お造り五種盛合せ¥2,980

古民家を改装した店内、旨い肴と酒、ご家族、友人、大切な人と楽しい時間をお過ごし下さい。

【予算・メニュー】

昼	¥800～
夜	¥2,500～
お造り盛り合せ	¥1,980～
生ハムとアボカドのサラダ	¥880
牛すじの煮込み	¥780
鮪のカマ焼き	¥980～

スパニッシュ　バー&レストラン

EL BARCO　エル　バルコ

【所在地】逗子市逗子4-1-21 2F（京急新逗子駅より徒歩1分）【電話番号】046-872-9880
【定休日】火曜日、第3月曜日　【営業時間】11:30～14:30（L.O.14:00）、18:00～23:00（L.O.22:00）【URL】http://www.elbarco-zushi.com

▲魚介類のパエーリャ

スペインタパス（小皿料理）の専門店です。小さい料理だから少しずつ色々食べられて楽しいですよ！　シェフ自慢の本格パエリアやサングリアも是非お試しを !!

【予算】

ワンプレートランチ	¥980
パエーリャランチ	¥1980
タパス	ALL ¥500均一 !!
パエーリャ	¥1700～
自家製サングリア	¥450

カフェ&レストラン

アリゼ

【所在地】葉山町堀内50-2（葉山マリーナー内）【TEL】046-876-1983
【営業時間】平日11：00～21：00、土日祝10：00～21：00
【定休日】火曜日

黒毛和牛リヴロースのステーキセットです。メインはお好みに合わせお選びください。

美しい食材を美しい人が召し上がるように願い料理して、また行きたいと思える店になるように日々努力をしています。目の前に広がる富士山や美しい夕陽をお楽しみください。

【予算・メニュー】
Set：1,800～2,480円
Food：1,060～3,980円
Beverage：480円～

ハム

鎌倉ハム 逗子銀座店

【所在地】逗子市逗子1-6-7（逗子銀座商店街）【TEL】046-872-4687
【営業時間】10：00～20：00　【定休日】不定休

▲骨付ハム。

当店の骨付ハムは、ジューシーで柔らかな食感と体にやさしい塩分控えめにこだわった薫り高いハムです。サラダ・サンドウィッチなど幅広く楽しめる人気商品です。是非ご賞味ください。

【Information】
～真心こめてギフト承ります～
骨付ハム、ベーコン、ソーセージなどお客様のニーズに合わせて詰合わせいたします。全国発送承ります。

珈琲専門店・カフェ

焙煎工房 & カフェ ブラストモンキー逗子海岸

【所在地】逗子市新宿1-5-11（バス停「富士見橋」徒歩1分）
【TEL】046-854-4937　【営業時間】12:00-17:00（L.O.16:30）【定休日】月曜日
【URL】ttp://www.blast-monkey.com

▲珈琲豆は ¥500/100g、駐車場2台有り。焙煎機はプロバット社の 5kg 釜を使用。

スペシャリティー珈琲豆の中でもさらに厳選されたハイスペシャリティー珈琲を取り扱う焙煎工房＆カフェ。コーヒー豆の業務用卸、店頭小売も行っています。

【予算】
コーヒー ¥400～、自家製ケーキ ¥350、自家製ベーグル ¥200
その他、エスプレッソ、カプチーノ、自家製プリン、自家製カレーなど

精肉店

葉山旭屋牛肉店

【所在地】葉山町堀内898（バス停森戸海岸下車）【TEL】046-875-0024
【営業時間】9：30～19：00　【定休日】年始

1901年創業以来、「地元の肉屋」としてみなさまに親しまれ、葉山コロッケや葉山牛を販売しています。

【メニュー】
ギフト用には、ご予算に応じていろいろ箱詰めが出来ます。ご自宅用にはご希望の品を自由にお選び頂けます。

中華料理

和樂（カズラ）

【所在地】葉山町一色1974（アクセス：旧役場前バス停徒歩5分）【TEL】046-876-2705
【営業時間】ランチ11:30～15:00（L.O.14:30）ディナー17:30～23:00（L.O.22:00）
【定休日】火曜日【URL】http://blog.livedoor.jp/kazra_1974/

▲和樂の木漏れ日ブッフェ。現在デザートのテイクアウト企画中です。

隠れ家レストランの和樂。新しい中華とそれに合うお酒がコンセプトのレストランバー。毎週月曜ランチブッフェ。自慢の手作り料理が並びます。日替わり弁当も好評発売中。

【予算・メニュー】
アラカルト1,000円前後～、
コース（昼・夜）3,000円～7,800円
ランチブッフェ2,850円、
日替わり弁当600円（スープ付）
デザートテイクアウト400円～

カフェ&レストラン

KITCHEN ORANGE

【所在地】葉山町堀内378-2（逗子駅よりバス元町下車徒歩1分）【TEL】046-876-1886【定休日】火曜日（不定休）
【営業時間】11:00～24:00（L.O.23:00）
【URL】http://hpadd.com/orange/access.html

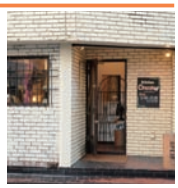

自家農園の野菜や地魚などを使った、ジャンルにとらわれない幅広い料理をお楽しみ下さい。各種パーティー承ります。

調味料販売

はかり売りオリーブオイルの店 ル・ボスケ

【所在地】葉山町堀内1473（魚佐さんと魚冨さんのまん中、住宅地の中）【TEL】046-875-7818 【営業時間】10:30～13:00 14:00～18:00 【定休日】木曜日、第2水曜日
【URL】http://www.le-bosquet.net/index.html

常時12種類以上ある鮮度のよいオイルの中から試食して自分にあった物を必要な量だけお求めいただけます。容器持参可。

焼肉店

げんこつや 焼肉食堂

【所在地】横須賀市芦名2-20-23
【TEL】046-857-1529 【定休日】火曜日
【URL】http://members2.jcom.home.ne.jp/genkotuya29

みなさん、食べてみなはれ!!【葉山牛カルビ】写真は葉山牛特上カルビ２人前です!!

トスカーナワイン専門ワインバー

ランテルナロッサ

【所在地】逗子市逗子1－11－15（JR逗子駅よりなぎさ通り徒歩3分）【TEL】046-872-2045【営業時間】朝粥 水～土7～9時、ランチ 水～土12～14時、バー 火～日18～01時（日曜22時まで）【定休日】月曜日【URL】www.lanternarossa.com

朝粥、ランチ、ワインバーと三つの顔で営業中。ワイン付の千円プレートランチおすすめ。ビーチカレーも好評発売中

レストラン

レストラン 夕凪亭

【所在地】葉山町一色1050-2F 【TEL】046-875-5067
【営業時間】ランチタイム11:30～14:30（L.O.）ディナータイム17:30～20:00（L.O.）【定休日】毎週水曜・木曜日
【URL】http://members2.jcom.home.ne.jp/yunagitei/

一色小学校入口交差点にある洋食屋です。ハンバーグやオムライス等、定番の洋食を、心を込めて手づくりしています。

手打ちそば

ぐる庵

【所在地】鎌倉市津687-5（江ノ電腰越駅徒歩15分）
【TEL】0467-33-3433【定休日】月曜日（祝日の場合翌日）
【営業時間】11:30～14:30／17:30～20:30（L.O.20:30）
【E-Mail】annguruun@yahoo.co.jp

まずは「ぐる庵」で検索してみてください。場所と評判がわかります。そして気になったらご来店ください。

コーヒー豆

プフランツェン

【所在地】逗子市桜山8-1-46 【TEL】046-873-9720
【営業時間】13:00～20:00
【定休日】月曜日・第一日曜日
【URL】http://www.pflanzen.jp

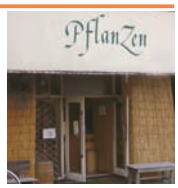

コーヒー生豆をお好みに合わせて焼きあげます。湘南ビーチFMジャズライブにドリンク協賛しています。

酒店

井上商店

【所在地】逗子市逗子2-1-15（JR逗子駅水道道入ってすぐ）
【TEL】046-873-2573
【営業時間】月～土 9：00～19：30／日 10：00～19：00 【定休日】なし

▲春の限定酒

良い米は、人の心を和ませる。佳い酒は、人の気持ちを温める。善い品は、気持ちを込めて作られる。好いものがある所、雅い刻が漂い笑顔あり。
――井上商店

湘南ビーチFM「SHONAN JAZZ BY THE SEA LIVE」へドリンク協賛しています。

ワイン販売

湘南ワインセラー 若宮大路店

【所在地】鎌倉市小町2-11-21 【TEL】0467-23-9384
【営業時間】10:30～19:30 【定休日】月曜日
【E-mail】shonanwine@ybb.ne.jp

フランス、イタリア、カリフォルニアを中心に気軽に楽しめるデイリーワインから特別な日のスペシャルな１本まで、数千本のワインを取り揃えております。

【メニュー】
ワイン1,050円～。パスタ、オリーブオイル、トマトソース、生ハム、チーズ、ドライフルーツ他。※リーデルのワイングラスなども販売いたしております。

パン製造販売&カフェ

一風堂

【所在地】鎌倉市津686-2（湘南モノレール西鎌倉駅徒歩7分）
【電話番号】0467-32-0811
【定休日】木曜日、第3・4水曜日 【営業時間】9:00～19:00

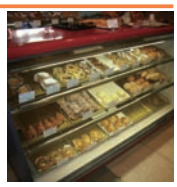

あっという間の23年目。最近若いお母さんの増加がうれしい誤算。リタイヤ直後の男性の「おつかい練習」は今も健在。

スナック&バー

シリウスミキ

【所在地】鎌倉市小町2-9-17柳沢ビル2F（鎌倉駅より徒歩3分）
【電話番号】0467-23-5524【定休日】日、祝日
【営業時間】20:00～

鎌倉でウイスキーを飲むなら、シリウスミキへ。JAZZも流れる、大人の隠れ家です。皆様のお越しをお待ちしております。

ジンジャーシロップ製造販売

kanokaro カノカロ湘南スクィーズ

【所在地】神奈川県藤沢市鵠沼海岸3-15-7（小田急線鵠沼海岸下車徒歩5分）【営業時間】10:00～18:00【定休日】日・祝日
【Tel&Fax】0466-36-2602 【URL】www.kanokaro.com
【E-mail】kanokaro@jcom.home.ne.jp

しょうがパワーで免疫力UP! これからの花粉の季節、美味しいカノカロジンジャーシロップを、ぜひお試し下さい。

燻製香房

スモークハウス葉山

【所在地】葉山町下山口1757（バス停葉山公園下車徒歩0分、バス停御用邸前より徒歩3分）
【TEL】046-875-6715 【営業時間】10：00～17：00
【URL】http://smokehousehayama.fc2web.com/

厳選された魚介類を炭火と桜のチップでじっくり燻したこだわりの燻製です。

次号 vol.22 Shonan Beach FM 78.9 Magazine

2011年6月17日(金)発行予定!!

※記事内の価格表記はすべて税込です。

注文住宅建築設計

キリガヤスタイル 湘南モデルハウス

【所在地】逗子市沼間1-6-15（JR東逗子駅停徒歩2分／駐車場あり）
【電話番号】046-872-6000　【定休日】毎週水曜日　【営業時間】9:00～18:00
【URL】http://www.kirigayastyle.co.jp　【Mail】shonan@kirigayastyle.co.jp

10年経っても新しい。20年経っても美しい・30年経ったら価値が出る。湘南モデルハウス

湘南の太陽・風・緑をたくさん取込んだ木の家。全棟構造計算と自然共生型住宅の最新設計で創る、快適を科学した木の家。湘南モデルハウスへ是非お越しください。

【特典】
マイホーム計画中の方へプレゼント！　家族みんなで楽しく読める「家づくり本」3冊セット。ホームページよりご応募頂ければ無料進呈！　［キリガヤスタイル］で検索

English School

ジャック英会話

【所在地】逗子市逗子2-6-31文章堂ビル3F（JR逗子駅目の前、魚佐次さんの上）
【電話番号】046-871-5896　【定休日】日曜日【営業時間】月～金11:00～21:00
土11:00～18:00　【URL】http://www.jackenglish.jp

いつも明るい Jacek 先生

逗子駅前に新しく OPEN したスクールです。コーヒーを飲みながら楽しくきれいな英語が学べます。ぜひ一度、無料の体験レッスンを受けに遊びに来てください。

【予算・メニュー】グループレッスン1回1,875円、個人レッスン1回4,560円（40分）
プライベート、ペア、グループレッスン。子どもから大人まで。
マガジンを持参の方1レッスン無料。

セレクトショップ（洋服etc）&ネイルサロン

Biser（ビセル）

【所在地】逗子市逗子5-4-29（逗子郵便局バス停30秒）　【電話番号】046-872-2826
【定休日】不定休（ブログにてお知らせしております）　【営業時間】10:00-18:00
【E-mail】info@biser.jp

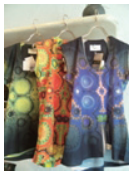

フランスのバッグブランド「ジャックルコー」が入荷致しました。個性的で長く愛用できるデザイナーのトップスから普段使いのカジュアルワンピースなど春ものが続々入荷中。

【予算・メニュー】カットソー、Tシャツ3,000～20,000円　ワンピース5,000～50,000円　くつ、バッグ5,000～100,000円以上
冬物最終 SALE 中。イタリアデニム MET etc 最大50%OFF

雑貨

Marelle（マレル）

【所在地】葉山町一色426　【TEL】046-875-5798　【営業時間】12：00～18：00
【定休日】毎週日曜日、月曜日　※買付等でお休みの変動あり。HPで確認してください。
【URL】http://marelle.jp/

「心地よい暮らし」をテーマに暮らしにお花を取り入れていただきたくて
4／23（土）にMarelle.の隣に切り花と植物のお店「Marelle. trois3」をオープンします。
定期的にお花のワークショップも行いますので詳しくはお問合わせ下さい。

となりのギャラリースペースでは
不定期に展示会やフェア等を行っています。
詳しくはホームページをご覧ください。

暮

ファッション＊音楽 スポーツ＊クルマ など

素敵な暮らしを彩るアイテムのお店、レジャーや生活を楽しむためのお店をたくさんご紹介。プレゼント選びにもオススメ♪

結婚紹介業

南葉山倶楽部（マリッジコンサルティング）

【所在地】横須賀市秋谷1-15-19【電話番号】046-845-7746【定休日】火曜日
【営業時間】10：00～21：00　【E-mail】minamihayama@kyp.biglobe.ne.jp
【URL】www/minamihayamaclub.com

出逢えてよかった！

＜南葉山倶楽部の愛犬たち＞

『一組でも多くの幸せな
　カップルの誕生を願って…』

ベストパートナーは必ずどこかに居るはずです。
真面目に結婚を考えておられる方に、南葉山倶楽部は素敵な出逢いの場を創出します。

お気軽にお電話下さい。

携帯電話販売・修理受付

ソフトバンク逗子

【所在地】逗子市逗子1-7-4清水屋102　【電話番号】046-870-5295
【営業時間】10:00～19:00（定休日なし）【URL】http://www.sbmshop.net/zushi.html

ソフトバンク専門店ですのでアフターサービスも安心です。

逗子銀座通りにリニューアルオープンしました！
ソフトバンク逗子店は、学生の方からご年配の方まで親切丁寧をモットーに明るいお店作りを心掛けています。

【予算】
オススメ機種は iPhone・アンドロイド携帯を筆頭にご年配の方には「カンタンケータイ」なども取り揃えています。

不動産

㈱サンホーム

【所在地】逗子市逗子5丁目1番12号（逗子市役所向い）
【電話番号】046-872-3006【定休日】毎週水曜日、第1・第3火曜日
【営業時間】9:30～19:00　【URL】http://www.3home.co.jp

▲カフェのような明るい店内。キッズスペースもあります。

逗子市役所向い、赤い看板が目印です！　逗子・葉山・鎌倉等、湘南地区の住まい探しはお任せ下さい。
賃貸から売買、土地の活用などお気軽にご相談下さい。

ウェディング

afite 葉山（アフィーテ葉山）

【所在地】〒240-0112神奈川県三浦郡葉山町堀内1-1（JR横須賀線逗子駅、京浜急行新逗子駅より海岸回り葉山一色行きバス15分、鐙摺［あぶずり］下車）
【TEL】046-875-2541【営業時間】11：00～19：30　【定休日】火曜日
【URL】www.afite-hayama.jp　【E-Mail】information@afite-hayama.jp

▲最上階に位置するガラスのチャペル。

季節に彩られた湘南リゾートウェディング

潮風に吹かれ佇む一軒家を貸切にして、シンプルでナチュラルなウェディングが叶う。海を一望するバンケットで味わうフレンチは、その“やさしい味わい”が口コミでも大人気。大切なゲストとアットホームな雰囲気の中で過す時間は一生の宝物になるはず……

体験型のブライダルフェアを毎月開催。貸切ウェディングならではの楽しい演出をゲスト目線でチェックしてみて。ブライダルフェア情報はアフィーテ葉山へ直接お問合せ下さい。

【予算】
30名様550,000円
夏挙式（6,7,8月）限定プラン登場!!
★特典：デザートブッフェプレゼント☆
海を眺めながらテラスで冷たいデザートをブッフェスタイルで！

住宅設計・施工・リフォーム

湘南・葉山/自然住宅工房 ALoNA（アローナ）

【所在地】葉山町一色1818-1　【電話番号】046-807-1880【定休日】不定休
【営業時間】10:00～18:00　【URL】http://www.alo-na.jp　【E-Mail】info@alo-na.jp

▲暮しが楽しく快適に変わっていく住まい、古くなっても味の出る家造り……

“うちに遊びにおいでよ！”
空気がおいしい…
裸足がきもちいい…
呼吸する“生きた素材”にこだわった住まい創りをトータルで提案・実現します。

【自然素材・メニュー】
◆床：杉・桧木等の無垢材
◆壁：土佐漆喰や珪藻土の塗り仕上げ
◆木部：自然系植物性塗料による塗装
◆窓廻り：手紡ぎ自然栽培綿のカーテン等々

ダンススタジオ・スクール

ZeeDeeCompany Dance Studio

【所在地】所在地：逗子市逗子1-8-15たむらビル2F（逗子駅徒歩5分、池田通りバス停前）
【電話番号】046-872-7010　【営業時間】10:30～20:30
【URL】http://www.geocities.jp/hirokinemura/

無料体験随時受付中！

新しい自分探ししてみませんか？　ジャズやロックのリズムでジャズダンス・タップ・ヒップホップ!!　ピラティス・ベーシックバレエもあります。キッズ～大人まで初心者歓迎！

【予算】クラスメニュー：ジャズ・タップ・ピラティス・ベーシックバレエ・ヒップホップ・ファンキー
【入会金】10,000円（マガジン持参の方2,000円引き!）【月謝】週1回6,000円～、好きなクラスを受けられます

アメリカンヴィンテージ雑貨

アメ車庫

【所在地】鎌倉市扇ガ谷4-1-15（鎌倉駅より徒歩15分）
【電話番号】0467-22-2727　【定休日】月・火曜日　【営業時間】10:00～17:00
【URL】http://ameshako.com

静かな山の麓、隠れ家のようなガレージ。40年のアメリカ生活で集めた膨大なコレクションを販売。アナタの【お宝】見つけませんか！

住宅設計・施工・リフォーム

三井のリフォーム　逗子店

湘南マイホームサービス株式会社
【所在地】逗子市久木5-12-12（JR逗子駅徒歩15分）【電話番号】046-871-0118
【定休日】水曜日・祝日【営業時間】8:30～17:30【URL】http://www.good-reform.info/

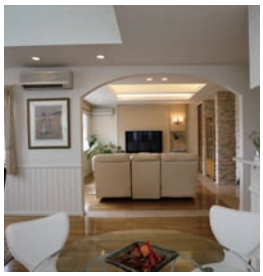
▲鎌倉市S邸

暮しの変化に合わせたリフォームをしませんか？
＊ビーチFMマガジンを見て、お問合せ頂いた方にはもれなく特典があります！
《詳しくはWEBで！》

三井のリフォーム®
三井のリフォーム逗子店　検索

音楽スクール

横浜ジャム音楽学院

【所在地】〒231-0063 横浜市中区花咲町2-62-8ジャムビル（アクセス：JR・地下鉄桜木町駅徒歩3分、みなとみらい線馬車道駅徒歩6分、京急日ノ出町徒歩6分）【TEL】045-242-6324
【定休日】無休　【営業時間】10時～23時　【URL】http://www.yokohama-jam.com/

▲本館入口。桜木町駅から3分の好立地。

初心者大歓迎！講師は全員が現役のミュージシャン。現場で通用しない『レッスンプロ』とは異なり、実践に即したアドバイスで効率的なトレーニングが可能です。

【予算】月謝16800円／入学金21000円／諸経費9450円（半年分）
メニュー：ボーカル、ピアノ、サックス、ドラムなどほとんどの楽器のコースがあります。
特典：「マガジンを見た」で入学金から3000円引き（他割引と併用不可）2011/5月末まで

ジャズレーベル

スキップレコード

【所在地】横浜市西区みなとみらい 2-2-1-2-39　【TEL】045-224-1040
【URL】http://www.lfa.ne.jp/~lm-st/skiprecords.html

Skip Records

1980年代に日本人の手で制作されたWest Coastの Jazz、“ATLAS RECORD”をCDとして復刻。
第8弾“Bobby Shew & His West Coast Friends/ YOU AND THE NIGHT AND THE MUSIC”好評発売中！！

ご注文はこちらより↓↓
http://www.lfa.ne.jp/~lm-st/skiprecords.html
お電話でもお気軽にお問合せ下さい。

※記事内の価格表記はすべて税込です。

住宅設計・施工・リフォーム

スターホーム株式会社

【所在地】〒249-0002神奈川県逗子市山の根3-6-6　【TEL】0120-965-023　【営業時間】9：00～18：00（お問い合わせ時間）
【定休日】なし　【URL】www.star-home.co.jp

土地探しからお手伝い
逗子・葉山の家づくりマイスター

逗子・葉山に家を建てるならこだわりたい「ロケーション」。地元ならではの希少宅地物件や流通前の不動産情報をいち早くキャッチし、お客様に提供するスターホームの土地探しで、自然素材・けいそう土の健康住宅や別荘など、あなたのライフスタイルに最適な注文住宅を創りませんか？

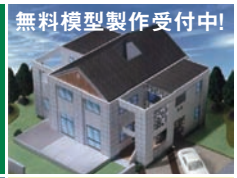

ただいまスターホームでは、ホームページからお問合せ頂いたお客様へ、無料で「プラン作成」「見積作成」、そして大変ご好評いただいております、無料「模型製作」サービスを実施しております。お問合せは HP のフォームから、または E メール、フリーダイアルで!
>>詳しくは HP をご覧ください。

歯科

マリモ歯科・矯正

【所在地】逗子市逗子4-1-8【電話番号】046-871-4618
【定休日】水・日【営業時間】9:30～19:00
【E-Mail】info@marimo-dental.com

▲内装も外装も落ち着いた雰囲気でリラックスして快適な時間を過していただけます。

「虫歯を治す」ことよりも「虫歯にならないことを考える」を理念にマリモ歯科矯正では、患者様一人一人に当院独自のだ液検査などを行い治療計画をたてプロデュースさせていただきます。

【予算】
矯正相談無料！（通常3,150円）
ホワイトニング5,000円 off！（通常31,500円～）
スプリングキャンペーン実施中!! ご自宅でお使いの歯ブラシをお持ちいただければ新しいものと交換中!

眼科クリニック

鎌倉小町通り眼科

【所在地】鎌倉市小町1-6-8リアスコビル1F【電話番号:0467-61-2623【定休日】木・土午後、日、祝【営業時間】（月～水・金）10:00～12:30、14:30～17:00（土）10:00～12:30
【URL:】www.kamakurakomachi-eye.jp

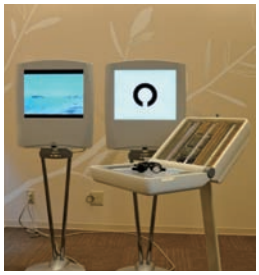

▲何が写るかは、来院してからのお楽しみ (^^)

まるでホテルのロビーを思わせる落ちついた環境の中で、最新の医療サービスを提供させて頂きます。眼に関してご心配等ありましたら、ご相談ください。

緑内障、白内障、眼科一般診療を行っております。高度医療機器を導入し、日帰り白内障手術も行っております。社保・国保 各種保険取り扱いいたします。

治療室

南部治療室（カイロプラクティック）

【所在地】葉山町長柄557（長柄橋交差点バス停徒歩5分）
【電話番号】046-877-0777　【定休日】水曜午後・日曜
【営業時間】午前9:00～12:00 午後14:00～19:00

駐車場一台有

対象疾患：首肩痛・腰痛・上肢下肢痛・自律神経失調。
その他急性慢性疾患等。自然な方法で身体バランスを整えます。症状を改善し健康を維持させていきます。

【予算・メニュー】治療費2,000円／治療時間30分。予約優先

トータルボディケア

岡村治療室（カイロプラティック・鍼灸）

【所在地】逗子市逗子6-5-1藤和5番館1F（新逗子バス停徒歩0分、小笠原学園前）
【電話番号】046-871-0655【定休日】日曜日・祝日
【営業時間】午前9:30～11:30、午後14:30～19:00

知りたいと思う問題・状況・人間関係をリーディングしていきます。2,000 円

ソマトエモーショナルリリース（体性感情解放システム）とは過去に負った肉体的、精神的外傷が機能不全や症状を引き起こしている時、取り除いていく治療法です。

【予算・メニュー】
一般治療費5,000円・ソマトエモーショナルリリース→マガジンを見て予約の方は4,000円

あなたのお店を湘南でアピール!!

＊お申し込み・お問い合わせは
ハガキ・お電話・FAX・E - mail で
湘南ビーチFM「ショップリスト掲載希望係」
〒240-0112　葉山町堀内 50-2
tel. 046-875-0121 ／ fax. 046-876-0185
e-mail　office@beachfm.co.jp

整体院

まえざわカイロプラクティック　よねがはま通り

【所在地】横須賀市米ヶ浜通1-7-2サクマ横須賀ビル401（アクセス：京浜急行横須賀中央駅下車徒歩5分）【TEL】046-825-7356　【営業時間】月火水金 9:00～21:00　木土祝 9:00～18:30　【定休日】3/21（祝日）、5/22（日）　【URL】http://www3.to/maezawa/

小顔・顎関節調整は筋肉をほぐしリンパを流し、頭蓋骨と顎関節を調整して顔の歪みを整えます。

歪みスッキリ！！ まえざわカイロの整体はとても信頼があり、大変好評です。腰痛・神経痛や産後の骨盤矯正、小顔・顎関節調整に対応します。肩こりなどでもお気軽に★

【予算】
全身整体￥４８００、骨盤矯正￥3900、小顔･顎調整￥3500、耳ツボダイエット￥2000
ホームページをご覧頂いてから御来店で、10% OFF !になります。

花屋

BRILLANT

【所在地】葉山町長柄274 【電話番号】046-876-0214
【定休日】火曜日 【営業時間】10:00～18:00

葉山は旧路沿いに、パリの街角を感じる小さな花屋、BRILLANT。
可愛い花束から、活け込みまで、お客様のご希望を、華にします。

動物病院・トリミング

モナ動物病院

【所在地】逗子市桜山8-1-44-1F（新逗子駅徒歩5分、バス停「六代御前」徒歩1分）【電話番号】046-854-5751【定休日】木午後、日、祭日【営業時間】9:00～12:00、16:00～19:00【URL】http://milky.geocities.jp/monaanimalhospital/index.html

女性院長、トリマーの動物病院です。診察、トリミング、ペットホテルと、皆様のペットをトータルサポート致します。

バック・アクセサリー・シューズなど

Sola ソーラ

【所在地】逗子市逗子6-5-1ホワイト&グレービル1F（京浜急行新逗子駅徒歩3分）
【電話番号】046-872-3039 【定休日】なし
【営業時間】10:30～19:00

海外で直接買い付けたバックやアクセサリーなどを中心に、個性的でリーズナブルな商品を揃えています。ギフトにも。

フィットネスジム

RISE FITNESS －PHI PILATES HAYAMA STUDIO－

【所在地】葉山町堀内715-1（「風早橋」バス停下車徒歩1分）
※駐車場あり【電話番号】046-877-1013
【URL】http://www.rise-fitness.jp
【E-Mail】form@rise-fitness.jp

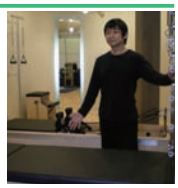

ピラティスや加圧トレーニングを1対1で行うパーソナルスタジオです。ただ今「体験」1050円実施中！

雑貨・洋服

シェルの砂時計

【所在地】逗子市逗子5-943-12（京浜急行新逗子駅徒歩1分）
【電話番号】046-872-5855 【定休日】日曜日
【営業時間】10月～3月：10:00～18:00
4月～9月：11:00～19:00

リーズナブルなお値段で、ご提供しています。自分の価値観で、コーディネートが出来る、セレクトショップです。

洋服&アクセサリー&カフェ

nanoco

【所在地】葉山町堀内1968-8（「向原」バス停下車、徒歩1分）
【TEL】046-876-4136 【営業時間】11:00～18:00（夏季）
【定休日】日、月、火曜日 【URL】http://www.na-no-co.com
【Mail】info@na-no-co.com

つがるの林檎を使ったアップルパイのカフェとエスニック＆ナチュラルなお洋服屋さんです。紅玉ジャムが入荷しました☆

輸入食器

Sunnyday Sunday

【所在地】葉山町堀内886-1（バス停元町下車2分）
【TEL】046-894-3131 【定休日】火、水、木曜日
【営業時間】10:30過ぎ～17:00頃
【URL】http://members2.jcom.home.ne.jp/sunnydaysunday-hayama/

ニュージーランド直輸入の食器・雑貨を取り揃えています。地元葉山の方の作品を一部置き始めました。

犬の保護活動

＊神奈川県動物保護センター公認

KANAGAWA DOG PROTECTION

【所在地】逗子市逗子6-1-1
【電話番号】046-807-3087

人に捨てられ殺処分されてしまう犬達を保護し、新しい家族を探す活動をしています。里親さんを募集しています！

スーパーマーケット

キングストア逗子店

【所在地】〒249-0006逗子市逗子5-2-46（JR逗子駅、京急新逗子駅より、各徒歩2分）
【TEL】046-872-0600 【営業時間】10:00～20:00（【定休日】年中無休
【URL】http://www.king-store.jp/kt.html 【E-MailL】info@king-store.jp

朝市開催時、車でお越しなるお客様は、なぎさ通から入る青菱Pをご利用下さい。

毎月第1日曜日は朝9時から「月初めの市」を、第3日曜日には朝8時から「朝市」を開催しています。また、チラシに載らない毎日のお買得商品は携帯サイトで好評配信中

▼イメージキャラクターのキンちゃん、グーちゃん。

自動車販売・買取・整備

オートバンク横須賀佐原インター店 株式会社然蔵(サクラ)

【所在地】横須賀市佐原3-22-12（横浜横須賀道路佐原ICから野比方向へ300m左側。最寄り駅京急北久里浜、JR横須賀線久里浜駅）【電話番号】0120-491-999 【定休日】水曜日
【営業時間】9:00-20:00 【URL】www.sakura55.com 【E-mail】sakura@glv-sahara.co.jp

クルマのことならオートバンクへ。中古車販売は全国からご要望にピッタリのお車をお探しいたします。買取、修理、車検、塗装もお気軽にご相談ください。

マガジンを見た！でコーティング洗車1回分サービス

自転車、パーツ、アクセサリー販売、修理

しまむらサイクル

【所在地】逗子市逗子5-2-42（JR逗子駅徒歩2分、京急新逗子駅徒歩3分）
【TEL】046-871-3083 【営業時間】10:00～19:00 【定休日】毎週水曜日
【URL】http://www.bic-shimamura.com/

▲Bianchi NIRONE

湘南のあたたかな風の中を美しい海岸線を追って走る最高のサイクリングシーズンの到来です。ビアンキをはじめNEWモデルのロードバイクが勢揃いしました。クロスバイクも大活躍。運動もオフも強い味方です（2F専門コーナー）

【予算】Tシャツ、メッセンジャーバッグ、小物など豊富に。（2,100円～）
好評レンタサイクル予約可能（500円～1,500円）
アシスト自転車、3人乗り対応（最大10,000円～値引き）

ステンドグラスランプ専門店

あかりのオアシス

【所在地】逗子市久木8-6-6（逗子駅からハイランド循環「ハイランドバス停」そば／駐車場2台有り）【TEL】046-871-9400【営業時間】平日13:00～18:00土日祝日11:00～19:00【定休日】水曜日・木曜日 【URL】http://ishonan.com/akari-no-oasis

▲市場の30～50%OFFの店頭価格でご提供中。カードもご利用出来ます。

卒業・入学・就職・結婚式シーズンの春を迎えました。お祝いや感謝の気持ちを心温まるランプで伝えてみませんか。特別価格品も多数ご用意しましたので是非ご来店下さい。

【予算】フットランプ ¥3,900～/ ガレ調ミニランプ ¥6,000～/ ティファニー調ランプ ¥9,800～
★『4月末まで『春のありがとうフェア』開催中!!また、逗子銀座通り中央の『ブティック・フジ』さんのご協力で一部商品を展示販売中です。併せてお立ち寄り下さい。

※記事内の価格表記はすべて税込です。

美 美容室、ネイル エステサロン など

ボディーやヘアースタイルを整えれば、気分もすっきり晴れやか♪　きれいになって誰とどこに行きましょうか？

レディースセレクトショップ

Pas De Bourèe（パドブーレ）逗子店

【所在地】逗子市逗子1-10-11（JR逗子駅より徒歩4分）【電話番号】046-870-6037
【定休日】無休　【営業時間】10:00～19:00　【E-Mail】info@spezie.co.jp

JR逗子駅よりなぎさ通り経由池田通り沿いです！

ファッション雑貨からウェアーまで、大人可愛いアイテムでいっぱい！　人気のトレンド商品がリーズナブルに入荷するので目がはなせません。ちょっとしたプレゼントにも好評です。

【予算】帽子2,415円～、スカーフ1,680円～、ロングシャツ5,040円～、ボーダーワンピ5,250円～
「マガジンを見た」で1,000円以上お買い上げのお客様先着50名様にヘアーアクセプレゼント！

リラクゼーション

アロマセラピーサロン　ステラマリス

【所在地】横須賀市秋谷3-4-9（バス停「立石」より徒歩1分）
【電話番号】046-807-1470　【定休日】不定休　【営業時間】10:30～18:00（完全予約制）
【URL】www.aroma-stellamaris.com　【E-mail】info@aroma-stellamaris.com

秋谷の海が一望できる和風の一軒家サロン。波音を聞きながら心地よい香りに包まれたリラクゼーションはいかがですか。どの年齢層の方にもお楽しみいただけます。

【予算・メニュー】
アロマボディ60分　6,300円
アロマボディ90分　9,450円
アロマフェイシャル　4,200円
オリジナルヘッドマッサージ　4,200円
★毎月第3金曜日11:00～16:00はオープンハウスでクイックマッサージ(ヘッド・フット)を開催しています。

リラクゼーションサロン

リラクゼーションサロン　たーてぃあん。

【所在地】逗子市沼間1-5-9（JR東逗子駅目の前／Pあり）【電話番号】046-871-7644
【定休日】無休【営業時間】東逗子店：11:00～19:30　鎌倉・能見台店：10：30～19：30
※全店最終受付19：30　【URL】http://ashi.nsf.jp

本格的な癒し系サロン登場！アジアンな癒しの空間で、リフレ・全身のタイ古式・オリジナルオイルセラピー・和みフェイシャルまで♪

【予算・メニュー】
・足つぼ30分2500円～
・タイ古式マッサージ30分3000円
・肩首ほぐし　1050円～
★「マガジン持参」でアロマオイルor足裏専用バーム500円分サービス致します。

東逗子店　046-871-7644
鎌倉店　0120-366-999
能見台店　045-789-0833

法律事務所

逗子法律事務所

【所在地】逗子市逗子1-5-4 128ビル5階b（JR逗子駅より徒歩1分）【電話番号】046-876-9761
【定休日】土日祝日【営業時間】9:30～17:30
【URL】http://www.zushi-law.com

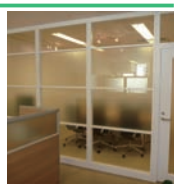

相続や家庭、不動産の問題、会社法務や債務整理等幅広いご相談・事件処理に対応致します。お気軽にお話下さい。

クリーニング全般

地球にやさしい オゾンクリーニングの店 中田クリーニング

【所在地】〒249-0006逗子市逗子4-1-7-103（逗子文化プラザ斜め前）
【電話番号】0120-73-4374【定休日】3月より火曜日なりました
【営業時間】7:30～がんばれるまで
【URL】http://nttbj.itp.ne.jp/0468730888/

「マガジンを見た！」でしおかぜカードポイント5倍進呈（新規限定・4月末まで）バッグや靴の　リメイクも好評です！

美術館

猫の家（湘南ねこ美術館）

【所在地】葉山町下山口1502(バス停「葉山」下車、徒歩2分)
【電話番号】046-876-3468【定休日】火・水・木・金曜日(土・日・月曜日のみ開館)【営業時間】10:00-17:00（入館は16:30まで）【URL】http://ishonan.com/neko-no-ie

4/2～5/30までは「一瀬美那子作品展」を開催。一瀬さんならではの愛らしく爽やかな作品を展示致します。

調味料販売

ライフマジック

【所在地】南青山6-2-9 KSビル9F
【TEL】03-5778-2144
【URL】http://www.lifemagic.jp/

7種類のカラフルなドレッシング＆ソースシリーズ。厳選野菜を素材に生かして無添加と美味しさにこだわりました。

新築・リフォーム・インテリア

建築・設計・施工 IGUANA VOICE INC.

【所在地】葉山町長柄1311-1 逗葉新道沿い「かじべ」となり
【定休日】基本的に年中無休、お気軽にお問い合せください。
【TEL】046-875-9042
【URL】www.iguana-voice.com/

新築、リフォームの小さなご相談、大きなお悩み、何とかします。ナントカボイス、イグアナボイス。

印刷・印章販売

はんこ屋さん21 逗子店

【所在地】逗子市逗子1-8-9（銀座通り入口交差点すぐ、セイジョーさんとなり）【TEL】046-870-6682　【営業時間】9:00～19:00（土曜日～17:00）【定休日】日曜、祝日
【URL】http://www.hanko21-zushi.com

実印、銀行印なら専門店の当店へ。24時間以内にお渡し（スピード仕上げもOK）メール・ＦＡＸでもご注文承ります。

タクシー

逗子菊池タクシー株式会社

【所在地】逗子市久木1-3-6　【TEL】0120-2117-75
【営業時間】6：00～25：30（朝4：00～6：00は予約制）
【定休日】なし【URL】http://www.kikuchi-taxi.co.jp

逗子葉山の足としてご利用ください。早朝予約承ります。介護車両２台保有。

タクシー

京急葉山交通株式会社

【所在地】葉山町長柄1-1　【TEL】0120-71-2858
【営業時間】（受付）8：00～24：00　【定休日】なし
【URL】http://www.keikyu.co.jp/life/kurasu/taxi.shtml

京急新逗子駅南口や、葉山マリーナーにある便利な呼出専用電話もぜひご活用ください。

リラクゼーション

ロミロミ&ヘッドスパ　ハウレア

【所在地】鎌倉市扇ガ谷1-8-1 山口ビル3F（鎌倉駅徒歩4分）
【営業時間】10:00～20:00
【定休日】不定休
【URL】http://haulea.jp

鎌倉初
極上のロミロミと
至福のヘッドスパのサロン
優雅で贅沢なひと時を

2月にオープンしたばかりのサロン。広々とした完全個室で癒しの空間を提供します。身体がだるいと感じた時、血行・リンパの流れを良くし、老廃物を排出し、自己免疫力を高めます。男性も利用可能（男性スタッフも在籍してます）

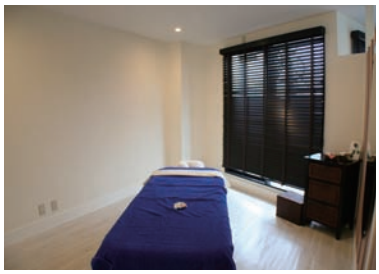
▲ロミロミはゆったりとした個室空間

最高級のシャンプー設備でくつろげます

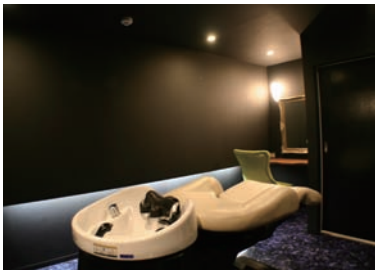

【予算】4200円～15750円
ロミロミ60分+フットバス10分（9450円）
ヘッドスパ60分（8400円）
★マガジンを見た！で初めてご来店の方30%割引

リラクシングスパ

Relaxing Spa ハヤマブリーズ

【所在地】葉山町堀内1991 2階（JR逗子駅1、2番バスより向原下車）【TEL】0120-76-2552
【営業時間】9:30～19:00【定休日】火曜日【URL】http://www.hayamabreeze.jp/

▲世界初ソルトストーンを使用した造顔エステは小顔、ハリ、ツヤ、美白効果も絶大

塩の不純物を一切除去した塩タイルの低温（約40度）サウナ。充満する多量のマイナスイオンと塩の成分が細胞の隙間まで入り込み、血液や筋肉の中の毒素を体外へ排出。

【予算・メニュー】★ソルトサウナ60分（サウナ用ガウン、ショーツ、タオル、ミネラルウォーター付、シャワー完備）通常3,150円→初回のみ半額1,575円
★ソルトストーンフェイシャル60分通常12,600円→初回のみ半額6,300円
その他まつ毛エクステ、まつ毛パーマなど

プライベートスパ・エステ

プライベートスパ SOLEMARE 逗子披露山（ソーレマーレ）

【所在地】逗子市新宿4-10（逗子駅より車で5～7分 P有）【電話番号】046-872-3938
【定休日】火曜日 【営業時間】9時～19時最終受付
【URL】www.solemare.jp 【E-Mail】timelessbeauty@solemare.jp

相模湾・江の島・富士山を一望、明るい癒し空間

シドニーで自然療法を学びマニアックに健康と美容を追求するKEIKOの得意分野はリフトアップ、リンパデトックス、体質改善。湘南では珍しいスイス式フィトアロマセラピーとタラソテラピーが体験できる。

【予算】＊マタニティケアもお任せ下さい
マッサージ8,500円～/60分
立体形成フェイシャル8,500円～/45分
タラソマスク8,000円/40分
特典：初回10%割引、マガジンを見た！で【ヘッドスパ・アロマティカ】をプレゼント

リラクゼーションサロン

ラウマウナコテージ

【所在地】葉山町堀内1735-86（葉山小学校近く、向原バス停スグ、「海人市場」隣に駐車場あり）
【電話番号】046-876-3976 【定休日】不定休【営業時間】10:00～23:00（L.O.21:30）
【URL】HTTP://WWW.LAUMAUNA.COM

YOSAは10種類のハーブミストを体内に取り込み体を芯から温めます。

大人気メニュー、ハーブエステYOSAで体を温め心も体もスッキリしませんか。
チタンエッジを使ったマッサージは一瞬で血流UP！

【予算・メニュー】
YOSAを3日続けてYOSAの良さを体感する「3DAYSチャレンジコース」10,500円（3500円X3回）
チタンエッジリンパマッサージ15分+YOSA45分

スタジオ

プロポーション・メイキング in スタジオ 955

【所在地】逗子市沼間1-1-16駅前ビル2F（JR東逗子駅1分、駅前ビル2F スーパーススギヤの上）【TEL】046-873-9555 【営業時間】10:00～21:00 【定休日】日曜日

おなじみ「かならず痩せる」名称の体操。バレエテクニックとヨガ内在の独特な動きで体を整えます。（2月4日さざなみホールでの公開レッスン大盛況でした）次回も公開レッスン予定あります。ご連絡ください。

【予算・メニュー】
初級コース（オリエントダンス）6,000円
中級コース（バレエ・オリエント）12,000円
男性専科6,000円
「ビーチマガジン」持参の方　体験レッスン料は無料です。

美容

de la mair grandir

【所在地】逗子市逗子5-3-28鈴木屋ビル2F（逗子駅より徒歩3分・新逗子より徒歩2分
【TEL】フリーダイアル0120-87-4854 【営業時間】9:30～17:00パーマ・カラー受付終了、18:00カット受付終了 【定休日】火曜日 【Email】grandir@shore.ocn.ne.jp

ヘアー以外にもアロマセラピー・インディバなどボディーケアや寝入るなどもございます。

もうすぐ春になりますね！移り変わりの時期です。新たな季節に気分を一新するのも良いのでは？そんな時期にピッタリなカラー・パーマのセットメニューをご用意しました！

【予算・メニュー】
①カット＋スパ　8,925円→6,247円
②カット＋パーマ＋トリート
13,650円→9,555円
③カット＋カラー＋トリート
14,175円→9,922円
④カット＋パーマ＋カラー＋トリート
20,475円→14,332円

リラクゼーション

エステサロン Siesta

【所在地】逗子市久木3-1-13 海藤マンション203号室（JR逗子駅西口より徒歩7分）※P2台あり 【TEL】046-872-4034 【営業時間】10:00～19:00 ※ご予約は前日までの連絡 【定休日】日・月曜日 【URL】http://www.s-siesta.com

ブライダルも受け付けています。ご相談下さい。

春はデトックスの季節です。オイルマッサージとクリームバスで全身スッキリしましょう。アレルギーの気になる方には植物性のヘナ染めがお勧め。紫外線対策も忘れずに！

【予算・メニュー】フェイシャル（80分）8,000円～、ボディー（60分）6,000円～、クリームバス（60分）6,000円～、ヘナ6,500円、フットケア5,000円、まつ毛パーマ3,500円、まつ毛エクステ（60本）6,000円～

※記事内の価格表記はすべて税込です。

美容業

美容室ウインクス

【所在地】葉山町長柄812-1
【TEL】046-807-0894
【営業時間】9:30～19:30（L.O. パーマ・カラー17:30、カット18:30、フェイシャル17:30）
【定休日】毎週火曜日
【URL】http://www.b-winx.com/pc/index.html

▲駐車場 8 台完備

ヘアー、ヘッドスパ、フェイシャルエステ、ネイルのトータルビューティーサロン

3ヶ国でカットの特許を持つグループがハサミとカット（当店オーナー）の開発により生まれた、フレンチカットグランは毛量を調整しあなたの髪の悩みを解決してくれる技術です。フェイシャルエステは肌のお手入れから、リフトアップ小顔効果など今ならヘアー技術とセットで体験できるメニューが大好評！

▲左の状態をフレンチカットするだけで、ブローなしでここまで変わる

【予算・メニュー】カット（シャンプー・トリートメント・ブロー・フレンチカットグラン込み）5,250円／パーマ10,500円～、デジタルパーマ15,750円～、カラー7,880円～、M3Dトリートメント8,400円～、縮毛矯正15,750円～、ヘッドスパ3,150円、ネイル、フェイシャルエステ（60分）5,250円～
★マガジン持参、初来店の方のみ初回20%OFF

当店エステティシャン（林）のゴッドハンドで癒しの時間を演出します

当店のネイリスト（岩沢）は、カルジェルを得意とし、3週間から1ヶ月ほど長持ちと大評判!

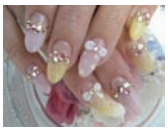
▲カルジェル 10 本¥6000～ 初回のみ 20%OFF

ピラティススタジオ

ピラティスアライアンス

【所在地】鎌倉市御成町9-34　confort 御成3F（鎌倉駅西口より徒歩3分）
【TEL】0467-24-9953　【定休日】年末年始・他　【営業時間】平日 9：00～21：00 土日祝 9：00～17：00　【URL】http://www.pilates-all.com/

▲クライントは初めての方からアスリート、20代～70 代と様々です。ご予約はお電話で。

テレビや雑誌で話題のピラティスが鎌倉でできる！国際認定インストラクターとピラティス専用マシンが揃った本格的なピラティス専門スタジオ。鎌倉駅西口から徒歩3分。

【予算・メニュー】
プライベートレッスン6,300円～
グループレッスン　3,150円～
★「ビーチ FM マガジン持参」で体験レッスン料が1,050円引き!!（6月末まで）

フェイシャルエステ

POLA THE BEAUTY 逗子葉山店

【所在地】逗子市逗子1-4-12MdF ビル2F（JR 逗子東口改札徒歩1分、京急新逗子北口改札徒歩5分）【TEL】046-873-6775　【定休日】日・祝日　【営業時間】10:00-20:00（最終受付18:00）【E-Mail】mm17315@mail.pola.co.jp

▲地域の皆様に愛されるお店でありたいをモットーに毎日努めております。

2/1お陰さまで1周年を迎えさせて頂きました。Anniversary キャンペーンを開催中です。冷たい北風から暖かい春の日差しとお肌にとって過酷な季節です。ゆっくりとした癒しのひとときを体験エステで

【予算・メニュー】
トライアルメニュー3,150円 or5,250円
3月末まで通常のメニューの他に BA デコルテクリーム使用のマッサージをさらにコース入会のお客様にプレゼント!
きれいをプロデューススタッフ募集

iPhoneで湘南ビーチFMが全国で聴ける!

iPhone でコミュニティFMラジオが聴けるアプリが発売開始 !!

聴取方法

1．Apple store から専用アプリケーション「コミュニティ FM for iPhone（i- コミュラジ）を購入する（販売価格 350 円）

2．購入したアプリケーションを iPhone3G/iPhone 3G s に設定

3．アプリケーションを起動

湘南ビーチ FM の公式 Twitter をフォローしよう
Follow us on Twitter@shonanbeachfm
http://twitter.com/shonanbeachfm

読者プレゼント

★締切：2011年4月28日（木）必着。★はがき、メールにてご応募下さい。★当選の発表は商品の発送をもってかえさせていただきます。★プレゼントにより店舗にて商品受取がございますのでご確認のうえご応募下さい。

応募先：〒240-0112葉山町堀内50-2 または office@beachfm.co.jp
湘南ビーチＦＭマガジン読者プレゼント係　①希望商品名　②住所　③氏名　④電話番号　⑤年齢　⑥「湘南ビーチＦＭマガジン」を読んだ感想、「湘南ビーチＦＭ」を聴いた感想などをお書きになってご応募下さい。

本坊酒造株式会社　東京支店

【所在地】東京都中央区八重洲2-2-10 南星八重洲ビル8F
【TEL】03（3274）2826【URL】http://www.hombo.co.jp/

薩摩の本格芋焼酎「別撰熟成　桜島」3月より本数限定出荷いたします（詳しくはP.18参照）。熟成感のある洗練されたまろやかな味わいをお楽しみください。
★プレゼント★「別撰熟成　桜島」★10名様★（お1人様1本）※逗子市「井上商店」さんで受取となります。

FISHCAKE&DELI（鈴廣）

【所在地】小田原市風祭245（箱根登山線風祭駅下車徒歩0分）
【TEL】0465-24-4210　【営業時間】9:00～18:00
【定休日】無休　【URL】www.fish-cake.com

鈴廣の新感覚シーフード「シーセージ」がお求めやすくなって新登場！スズキヤ逗子駅前店様にて商品お取り扱いを記念して、詰め合わせを５組様にプレゼント

スタンドアップ・スクール水遊人

【所在地】逗子市新宿2-9-33（夢庵裏）
【TEL】046-872-8911
【URL】http://www.waters.cc

★プレゼント★気持ちよく海上散歩をしながら抜群のシェイプアップ効果がある今話題のスタンドアップパドルの体験レッスン（4,500円相当）。★3組6名様（レンタルウエットスーツ有）

リラクゼーションサロン　たーてぃあん。

【所在地】逗子市沼間1-5-9（JR 東逗子駅目の前 /P あり）【電話番号】046-871-7644【定休日】無休【営業時間】東逗子店：11:00～19:30 鎌倉・能見台店：10:30～19:30 ※全店最終受付19:30【URL】http://ashi.nsf.jp

★プレゼント★
リラクゼーションサロン　たーてぃあん。からの癒しのプレゼント。ヒマラヤ岩塩とパワーストーン（ブレスレット）のセット。
2,000 円相当を５名様。

うつくしきもの松屋

【所在地】逗子市逗子1-6-1（JR 逗子駅より徒歩2分、京急新逗子駅より徒歩3分）【TEL】0120-073-529（フリーダイヤル）【営業時間】10:00～19:00　【定休日】毎週水曜日
【URL】http://matsuya.gr.jp

★プレゼント★
うさぎの刺繍入り　ちりめん刺繍風呂敷
４名様（2,500円相当）　※店舗にて受取

はんこ屋さん 21 逗子店

【所在地】逗子市逗子1-8-9（銀座通り入口交差点すぐ、セイジョーさんとなり）【TEL】046-870-6682　【営業時間】9:00～19:00（土曜日～17:00）【定休日】日曜、祝日
【URL】http://www.hanko21-zushi.com

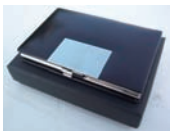

★プレゼント★
名刺入れ（3,200円相当）を３名様。
（店舗での受け取りとなります）

湘南ビーチFMファンクラブ入会案内

湘南ビーチ FM ファンなら誰もが楽しめる会員特典の湘南ビーチ FM ファンクラブの入会案内です。

【会員資格】
湘南ビーチＦＭを愛する方で、入会申込書を提出し、年会費を納付された方

【会員特典】
- 湘南ビーチ FM マガジンを年 4 回発送（6・9・12・3 月発行予定）
- LIVE チケットの先行予約（ビーチ FM 主催に限る）
- ビーチ FM パーティーへ優先的ご招待
- オリジナルグッズ割引販売
- 『湘南ビーチ FM MAIL』メールアドレスサービス（ドメイン名 beachfm.net）

今回より新特典としましてファンクラブの皆様に自由にご利用いただけるメールサーバー「湘南ビーチ FM　Mail」をご用意いたしました！（月額 300 円）
ご希望の方全員に無償でご希望のメールアドレスを作成させていただきます。

【資料請求先】郵便・E-mail のいずれかでご連絡下さい。
〒 240-0112　神奈川県三浦郡葉山町堀内 50-2　逗子・葉山コミュニティ放送株式会社　ファンクラブ係
tel:　046-875-0121　mail:office@beachfm.co.jp
【会費】入会金￥0 年会費￥10,000

※記事内の価格表記はすべて税込です。

Shonan Community Board

湘南コミュニティボード

Shonan Community Board は、みなさんの掲示板です。ここには、湘南エリアの役立つ情報が盛りだくさん。気になる情報をチェックして、毎日の生活に役立たせてみては？

※本情報は、2011年3月18日現在のものです。定員や締め切り等がある情報もございますので、詳しくは投稿者にご確認ください。

Eric Gilliom Live

マウイ島より初来日。ブロードウェイの経験を経て、コメディアン、俳優としても活躍のミュージシャン。マウイの伝統的音楽～現代音楽までハワイの暖かい風をご堪能下さい。
【日時】3/26（土）19:00 ～（with Dinner）
【料金】3,500 円
【問合せ】0463-73-0948 大磯エピナール

HAYAMAN トレイル 2011

【開催日時】3/27（日）開会式 8:30、スタート表彰式 9:00、閉会式 12:30
コース : 南郷上ノ山公園スタート～二子山～乳頭山～仙元山山頂フィニッシュ（10.6km）
大会ホームページ :http://hayama-triathlon.blog.so-net.ne.jp/

第 13 回逗子みやげまつり

逗子みやげとして人気の品々、自信を持っておすすめする市内の逸品
【開催日時】4/9(土）AM10 時～ PM3 時まで
【開催場所】JR 逗子駅前広場
【問い合わせ先】046-873-2774

春のしおかぜ広場

【開催日時】4/9（土）10 ～ 15 時
【場所】JR 逗子駅前他
【お問合せ】逗子市商工会 TEL:046-873-2774

第 4 回葉山みなとまつり 2011「葉山くるる」

マリンスポーツ観戦や体験乗船（一部有料）、長者ヶ崎から葉山港までウォーキング、フラや葉山御前太鼓、県警音楽隊のステージ、物産販売など、葉山港及び葉山周辺の新たな魅力発見ができる 1 日です。開催日 : 4/10(日）10 時～ 16 時、実施会場 : 葉山港・森戸海岸など周辺地域。お問合せ : 葉山港事務所（大庭）046 - 875 - 1504

鎌倉まつり

鶴岡八幡宮を中心に市内各所で開催します。
【開催日】4/10（日）～ 17（日）
「弓道大会」: 4/10（日）9:30 ～鶴岡八幡宮研修道場（鎌倉市雪ノ下 2 丁目）
「パレード」: 4/10（日）11:00 ～若宮大路（鎌倉体育館～鶴岡八幡宮）
「2011 ミス鎌倉お披露め」4/10（日）13:00 ～鶴岡八幡宮舞殿
「静の舞」4/10（日）15:00 ～鶴岡八幡宮舞殿
【問合せ】（社）鎌倉市観光協会　0467-23-3050

視覚の実験室　モホイ＝ナジ / イン・モーション

4/16 ～ 7/10
構成主義の写真家、バウハウスの教師として知られるハンガリー出身の芸術家モホイ＝ナジ・ラースロー（1895-1946）の全貌を紹介する日本で初めての個展です
【会場】神奈川県立近代美術館 葉山
【開館時間】9:30 ～ 17:00
【休館日】月曜日（祝日の場合は翌日）、展示替期間
【問合せ】TEL:046-875-2800（代表）

第 19 回葉山芸術祭　HAYAMA ART & MUSIC FESTIVAL 2011

4/23（土）～ 5/15（日）森山神社の「雑木囃子ライブ」は 4/24（日）。森山神社の「青空アート市」と「はっぴークラフトバザール」は 5/14（土）。

東逗子ふれあい市場

【開催日時】4/24（日）10 時～ 15 時
【場所】逗子商工会館前駐車場 * 荒天時 5/1（日）

第 17 回湘南国際村フェスティバル開催！

今年も、5/3 ～ 5 に「湘南国際村フェスティバル」が行われます。メインイベントとして、5/3（火曜日）開運！なんでも鑑定団　公開収録、4 日（水曜日）芸人お笑いライブイベント（仮）、5 日（木曜日）JAXA 講演会 JAMSTEC 講演会。3 日間開催イベントとして絵画展や地元の芸術家の展示販売会葉山、横須賀、三浦、逗子商工会議所の物産販売等のイベントが予定されています。

第 13 回コミュニティパーク開催

若葉に包まれた神社の境内でグラスを片手に花と音楽を楽しむ大人のイベントです。逗子ならではのお洒落な会場でご家族やお友達と素敵な休日をお過ごし下さい。
【日時】5/14（土）～ 15（日）
【場所】亀岡八幡宮
【連絡先】望月 080-5423-1836

英国バーミンガム・ロイヤル・バレエ団

“ロイヤル･スタイル”を継承する、英国バーミンガム・ロイヤル・バレエ団が、「眠れる森の美女」を上演。演劇的で気品溢れる舞台が、ロマンティックな世界を創り上げる。
【日時】5/14（土）開演 15 時 / 鎌倉芸術館大ホール
【お問合せ】0120-1192-40

第 61 回春季逗子市文化祭

今年は春も開催します！
【開催期間】5/16（月）～ 29（日）
【会場】逗子文化プラザ周辺

まちいっぱいのハワイアン in 逗子

夏の逗子を彩るフライベント、ついに 7 年目に突入です！
期間 6/24（金）～ 8/28（日）メインイベントは 8/21（日）会場 : 亀岡八幡宮境内
【問合せ】逗子市商工会内　まちいっぱいのハワイアン in 逗子実行委員会 046-873-2774

JICA ボランティア春募集

開発途上国の人々と共に現地で活動する青年海外協力隊などの JICA ボランティアを募集します。募集期間中、神奈川県内各地で説明会を行います。詳細は JICA 横浜ホームページ www.jica.go.jp または 045-663-3219 まで

毎月第 1 日曜 BOWWOW 葉山の保護犬譲渡会

処分されてしまう犬たちの保護活動をしている神奈川ドッグプロテクションと協力して譲渡会をします。見学だけでも可能です。
【時間】10 時～ 11 時
【場所】保健センター
【問合せ】090-4121-8658　長野（BOWWOW 葉山）

次号 vol.22 Shonan Beach FM 78.9 Magazine
2011年6月17日（金）発行予定!!

湘南情報大募集！

あなたも Shonan Community Board をつかってみませんか？

湘南の「あげます」「買います」「教えます」情報から、イベントのお知らせまで、すべて『Shonan Community Board』で告知できます。上手に活用して、あなたの湘南ライフをより便利にしてください。

掲載をご希望の方は、下記へご連絡ください。

TEL 046-875-0121（湘南ビーチ FM）
FAX 046-876-0185
mail:office@beachfm.co.jp

●記載例
タイトル：14 文字以内
■ウクレレを弾いてみませんか
マンツーマンで指導します。ハワイアンからジャズ、ボサノバ、ポップスまで、ジャンルは問いません。【日時】月曜 16:00 ～【場所】海浜ホール【費用】月 1,000 円【連絡先】海野 umino123@beachfm.co.jp
本文：108 文字以内（連絡先等含む）

※次回締切：2011年5月末日

おいしい一株。

丹念に作られた、おいしい一粒を選りすぐり、この一箱に詰め合わせました。
株式にっぽんは、おいしい一株を選りすぐり、
この一冊に詰め合わせています。

日頃のご愛読に感謝申し上げますとともに、これからも「おいしい一株」にこだわり、読者、投資家の皆様のお役に立つ情報をお届けいたします。

★お得な定期購読のご案内
期間による割引料金（3%～16% OFF）が適応され、さらに送料無料でご指定場所にお届けします。

詳細は・・・
株式にっぽん　検索

毎月2回、第1・第3月曜日
全国の主要書店で発売中

発行所:株式会社 スリーエー出版
〒135-0064
東京都江東区青海2-7-4 the SOHO 907号室
販売部：03-3527-8404

協力:株式会社メリーチョコレートカムパニー
メリーは、日本のチョコレートメーカーとして唯一、パリ・ニューヨーク・東京の3市で開催された「サロン・ド・ショコラ」に参加し、国際優秀賞など各賞を受賞。国際的に広く活躍しています。

編集部発メールマガジン 無料
日刊 株式にっぽん FREE

パソコン・携帯から空メールを送信してください。 または→
p-kabu_nippon@p.blayn.jp

湘南の匠

【逗子市沼間】大澤孝一さん

マッチョで硬派な船の模型をキッチュで身近な部材で作る

写真・文／堀 祐一・菅原恵利子

すべてのパーツを何らかの生活用品や廃材で作ったとは思えないくらいリアルな戦艦三笠。

スパンコールと聞いてすぐ形が思い浮かぶだろうか。あのキラキラした小さなパーツである。たくさん縫い付けて、舞台衣裳やドレスなどをきらびやかに装飾する。それが、マッチョで硬派な戦艦「三笠」の模型にかかせないというから面白い。

さて、この模型は、逗子在住で看板製作会社を営む大澤孝一さんが製作した。横須賀に実物が保存されているあの「三笠」の模型である。全長百三十一・七メートルの百分の一なので、模型としては迫力がある。そして、細かな部分も忠実に作り込んである。つぶさにマクロな視点で観察していると、マストの先についたロープの滑車を指さして「これ、スパンコールを二枚張り合わせたんですよ」と教えてくださった。グレーの塗装が施された武骨な滑車が、あのキラキラスパンコールとは想像できない。なんともギャップがあって笑ってしまった。他にも、ネックレス、結束バンド、ヘアブラシ、スプレー缶、ボールペン、水道管の部品、などなど。手芸用品店や百円ショップで身近に目にする生活用品を、見事に重厚な戦艦の一部分に生まれ変わらせている。製作期間は、一昨年の十月から約一年間。大変だったのは、そうした材料探しだったそうだ。

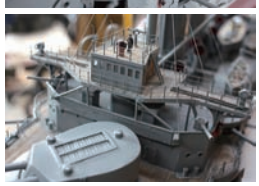

細部までこだわりの作り込みが徹底している。甲板は木材で組まれて磨かれ、艦橋には東郷平八郎の姿も。

大澤さんは、なにしろ船が大好きな少年だった。小学校の文集には「船乗りになりたい」と書き残し、中学生の頃はよく横須賀に船を見に行ったそうだ。だからもちろん、プラモデルで作るのは船ばかり。五年ほど前に本格的なプラモデル製作にのめり込んでいった。ところが作っているうちに『作らされている』感覚になってきたそうだ。また、リアルさを追求していくと、細かな部品は全てオプション扱いでコスト高も気になってくる。そこで、プラモデルではなく、一から自分で作れないか、と思い始める。まずは、船の科学館などに通って資料探しから始め、実物が存在する「三笠」を作ってみることに決める。スケールは、計算し易い百分の一。廃材を加工し、切った貼ったし、メジャー持参で手芸用品店などに部品を探しに通う日々。女性客が大半の手芸店で、スパンコール売り場をウロウロする年配男性客。「怪しいですよね」と笑いながらご本人。とは言え、ひとつひとつの部品が、ちゃんと機能している様に再現したいと、細かな部分にも手を抜きたくないそうだ。

マニアはこの模型を眺めながら酒を呑み交わし、延々と船談義に花を咲かせるらしい。

現在は、初代南極観測船の「宗谷」を製作中。ここでも、はしごの位置など、人間の動線まで調べて作り込んでいる。これから、氷の当たった跡や金属の錆など、いわゆる「汚し」の作業に入るそうだ。こちらも完成が楽しみである。

そんな大澤さんの作品が、まもなくJR逗子駅構内に展示される。期間は、四月二十日～五月十一日。その雄々しい姿のどこかに、キラキラスパンコールが使われている。じっくり眺めて探して欲しい。

Kouichi Ohsawa
1948年、逗子生まれ。看板などの屋外広告を製作する有限会社アスカ工芸の代表取締役社長。逗子美術協会理事。本格的なプラモデルの製作は五年ほど前から。油彩による風景画、葉山ふるさとひろばでは歌手、多彩な才能でいくつもの顔を持つ船好き。

設置店リスト

※「SHOP LIST」掲載店舗では、掲載各号が設置されております。
また、設置ポイントは断りなく変更される場合があります。

【 葉 山 】
旭屋牛肉店
アドバンス
アフィーテ葉山
アニマルウォーニング
有限会社アダマス
アラン焼肉店
アリゼ
アローナ
アロハハヤマブティック
一番
いまいち
永楽屋
欧風パン・ティールーム ブレドール
音羽の森
オリジナルムーン
恩波亭
かじべ
和樂
カデンツァ
cafe nagisa
菊水亭
KITCHEN ORANGE
キャトールズ葉山
京急ストア　葉山店
京急葉山交通(タクシー)
げんべい
コアアウトフィッターズ
工房一閃
コモンベベ
Sunnyday Sunday
サラマンジェ葉山
sunshine+cloud
湘南ウェディング情報センター
湘南ワインセラー葉山店
Sweet Tooth
SCAPES
すし屋の福ふく
スズキヤ　葉山店
スモークハウス葉山
青羅
相鉄ローゼン
ソフトクリーム　ログハウス
ダイビングショップ　nana
TANTO TEMPO
T&S
デニーズ葉山森戸店
茶亭「葉山」「日の出園」
茶や辻
中国料理海狼
デザイン・リフォームI.V.DESING
WORK'S
nanoco
南部治療室
猫の家
ノムリエル
パッパニーニョ
葉山一色郵便局
HAYAMA　WINDS
葉山館
葉山　琢亭
はやま亭
葉山町港湾管理事務所
葉山町都市経済部
葉山町文化会館
葉山町役場
葉山町立図書館
ハヤマブリーズ
葉山堀内郵便局
葉山マリーナー
葉山郵便局
日影茶屋
BEACH
ビーチマフィン
hick hick
ヒーナヒーナ
Pino 葉山
美容室ウインクス
Fiji Cafe&Deli/HAYAMA OYSTER
プリアント
Nalu
日本料理　一葉
MATSU
manimani
マレル
シュナ&バニ
味楽
もうひとつの風景
元町ユニオン葉山店
モーロハヤマ
ヤマト運輸葉山センター
山ふく
夕凪亭
RISE FITNESS
ラウマウナ
ラビットムーン
ラ・ベーラ
ラーメンあじ平長柄店
リカーズかさはら
リヴ葉山デライト
LIVE HAYAMA NATURAL SLEEP
LunatiCanapa　ルナティカナパ
ル・ポスケ
レストラン ラ・マーレ・ド・茶屋
ローソン逗葉新道長柄店

【 逗 子 】
あかりのオアシス
秋間医院
アスカ工芸
あずま湯
足立歯科医院
アミューズ
AYA HOUSECALL DOG GROOMING
AL(アル)
アンドウ電気照明
池田書店
井上商店
IL NONNO
医療生協逗子診療所
魚勝
うつくしきもの松屋
エクスプレス
エステサロンsiesta
ENISHI
エムドフルール
EL BARCO
大澤整骨院
小笠原学園
岡村治療室
お米のヤナカ
お食事処　大善
カフェ　ラ・シャット・ロンロン
鎌倉小町 逗子店
鎌倉ハム
からだファクトリー
かんてら
キクヤ食堂
KIX moani
キリガヤスタイル
来楽
キングストアー逗子店
くじらのマルシェ
grace-w-
コートダジュール
佐久間こどもクリニック
佐久間不動産
三物建設株式会社
サンホーム
しまむらサイクル
ジャック英会話教室
サロンドなぎさ
Salon Praia
Zee Dee Company Dance Studio
シェルの砂時計
ジョニー湘南
杉山牛肉店
逗子ウィンドサーフスクール
逗子市観光協会
逗子菊池タクシー
逗子市立図書館
逗子文化プラザ
逗子法律事務所
逗子レコード
スズキヤ 逗子駅前店
スタジオ９５５
スターホーム
スリーエフJR逗子駅前店
スリーエフ逗子桜山店
ソフトバンク逗子店
Sora(ソーラ)
SOLEMARE
たーてぃあん。
珠屋
TAKARAYA
CHAUTARI cafe dining
デラメア逗子店
ときわ軒
栃木屋
都富歯科
デイズ
トライアンフ　ネイルサロン
トラットリア　ア・ターヴォラ
とんかつ　雅むら
中田クリーニング
ノアノア
ハウスモリー逗子new
パドブーレ逗子店
花一
バハナズバー
葉山工務店
ハワイ雑貨イカイカ
はんこ屋21
パンヤコット
Biser
ピッコロ・ヴァーゾ
Ｐz スポーツ&カフェ
ヒーリングサロン　リノ・マナ
プチリビエール
ブックス二宮
フットケア　イチゴイチエ
プフランツェン
ブラウン・スィーツ
BLAST MONKEY
ブランジェリー・エス
ブルーフリート
フレッシュネスバーガー 逗子店
ヘアーサロンマコ
ペンギン商会
POLA THE BEAUTY逗子葉山店
match point
マーロウ逗子駅前店
マリモ歯科
満天
三崎石油逗子久木給油所
三井のリフォーム　逗子店
モナ動物病院
ようた歯科
LIVE HAYAMA DELI ZUSHI
ラウオライケ
ラーメン壱成
ランテルナロッサ
リビエラリゾート
ル・スフル
Re:y

【 鎌 倉 】
アマルフィイ
アメ車庫
アロハキューブ
一風堂
OSJ湘南クラブハウス
鎌倉花壇
鎌倉小町通り眼科
鎌倉ビール 名越坂ブルワリーハウス
カフェ・ヴィヴモン・ディモンシュ
KUA'AINA　鎌倉店
ぐる庵
GROVE
けんごろう整骨院
工房　治
腰越郵便局
サロンSera
湘南ワインセラー　若宮大路店
シリウスミキ
スタジオK
清雅堂
創作和料理 近藤
CHAYA MACROBIOTIC 鎌倉店
tsuu　つう
ハウレア
ハッピーデリ
パレカイコイキ
日影茶屋　鎌倉小町店
リュミエール・ドゥ・ベー

【その他のエリア】
アーセンプレイス(横須賀)
アートメイクJuno(横須賀)
京急油壺マリンパーク(三浦)
アリス ヴィラ リゾート(横須賀)
江ノ電インフォメーション(藤沢)
オートバンク横須賀佐原インター店(横須賀)
株式会社トータス厚木店
株式会社トータス相模原店
株式会社トータス大和店
kanokaro(藤沢)
cafe & bar LOTUS(横浜)
鎌倉ハム池ノ上店(東京)
観音崎京急ホテル
京急ストア　芦名店
ゲストハウスC33(横須賀)
げんこつや(横須賀)
ココパームス(東京)
子安の里まりん(横須賀)
サカイキ茶会(東京)
Thumb's Up(横浜)
JAZZ SPOT intro(東京)
ジャム音楽学院(横浜)
ジェイコムショップ横須賀 平成町店
湘南ちがさき屋(茅ヶ崎)
スキップレコード(横浜)
鈴傳(藤沢)
STARBAY(関内)
ステラマリス　(横須賀)
3not (横須賀)
全国社会福祉協議会中央福祉学院(横須賀)
ダイハツ座間
Tower Records川崎店
ディスクユニオン関内店(横浜)
ディスクユニオン横浜西口店
デラメア八景店(横浜)
南葉亭(横須賀)
Far East(横浜)
BAR KING(横浜)
二俣川接骨院(横浜)
ブラージュスッド(横須賀)
ブランディ(茅ヶ崎)
ファイブスターズレコード(横浜)
ファミリーマート京急久里浜駅前店(横須賀)
マインズ(横須賀)
まえざわカイロプラクティック(横須賀)
マショマロレコード(横浜)
南葉山倶楽部(横須賀)
元町ユニオン湘南国際村(横須賀)
モノレール江ノ島治療室(藤沢)
森定商店(横須賀)
焼肉西屋(横須賀)
安田養鶏場(横須賀)
Younger Than Yesterday(横須賀)
RISE(横須賀)
ライフマジック　(東京)
Le clou(横須賀)
レコファン横浜西口店
レストランマーロウ(横須賀)
レモンツリー芦名(横須賀)

SHONAN BEACH FM MAGAZINE VOL.21
カバーイラスト
鈴木英人「魚が迷い込んだバー　LOST FISH」
ある日友人のミュージシャン・トミースナイダーの小さなコンサートに出掛けた。葉山のラマーレド・チャヤの 1F のバーでのカジュアルなシックなコンサートだった。富夫（ぼくはトミーをこう呼んでいる）らしくピアノを弾きながらのバラードがバーに流れた。
ビールを飲んでワインを、そしてスコッチのハイボールをたのんで酔いはゆっくりとまわって、目は中空を徘徊していた。
ハイボールになって4杯目でバーの中空は海水で満たされて来て、ぼくの目の前に魚が現れた。ゆっくりとゆっくりと迷い込んだ美しい魚は、しばしホバーリングしていた。
富夫のバラードと魚が一体となった。

発行日：2011 年 3 月 18 日
発行・編集：逗子・葉山コミュニティ放送株式会社
〒 240-0112 神奈川県三浦郡葉山町堀内 50-2
TEL：046-875-0121
印刷：株式会社正栄印刷
本誌掲載の記事・写真等の無断転載を禁じます。
©Shonan Beach FM 2011　Printed in Japan

次号 vol.21は2011年6月17日(金)発行予定です。

Shonan Beach FM magazine
vol.21
2011 Spring
TAKE FREE ¥0
発行・編集:逗子・葉山コミュニティ放送株式会社　〒240-0112 神奈川県三浦郡葉山町堀内50-2

Discover yourself!

カルチャースクール 小笠原学園

無料体験レッスン有ります

逗子のお教室で楽しくレッスンしませんか？
小笠原学園は体操・ダンスのフィットネスに
音楽・工芸・語学など教養を広げるレッスンや
趣味で楽しむ講座等充実の46講座！資格取得
の一発合格を目指すコースもございます。
（H23．2月現在）

受講生募集中

あなたは本番でベストを発揮できますか？！

中学生・高校生対象

モデル・タレント・俳優基礎

THE 芸能界！　5月10日(火)スタート
受講料3，045円／月（維持管理費込）

自分の気持ちを伝える手段を手に入れよう！

講師：中井信之

無料体験レッスン日 4月5日(火) PM 5:15 ～ 6:15

その業界を学ぶ！　自分の才能を開発する！　表現するための技法を学ぶ！

ヤマハ音楽教室
無料体験レッスン実施中
只今、ぷっぷるのわくわく
「からくりキット」プレゼント中
※プレゼントはなくなり次第終了

逗子教室
京急新逗子駅
南口より徒歩1分

Enjoy
Chenge
Shine

あなたのチャレンジを
応援させてください

フラ / フラメンコ / こどものバレエ教室 / キッズダンスのタンタン / ヒップホップ / キッズ体操のB- スウィッチ / 早朝☆ママヨガ / 太極拳と練功十八法 / ヨーガ / リズム＆ストレッチ / マミー＆ミー / 骨盤矯正でスッキリボディ / リズミックカンフー / ギター / ウクレレ / チェロ / ドラム / ピアノ / エレクトーン / 弦楽アンサンブルクラス / フルート / 和裁 / 洋裁 / 書道 / 鎌倉彫 / 水墨画 / 手編み /ヴォーグ手編み認定 / 純銀粘土ジュエリー / 絵付け倶楽部ボタリーペインティング / 楽しく歌おう！ボイスレッスン / 懐メロ健康塾 / 声の演技術 / 朗読入門 / 英会話 / イタリア語会話 / 旅のスペイン語会話 / スペイン語会話 / カラーコーディネート / ビューティ講座 / パーソナルカラー / 色彩検定３～１級対策コース / メイクアップ / もう一度、会いたい女性の外見づくり / モデル・タレント・俳優基礎（５月開講予定）/３名以上で１ｄａｙ開講（お友達同士でいかがですか？！）：メイクアップ / スキンケア等

入会金は￥8，400になります
・お月謝は講座毎に異なります
・維持管理費（￥105～/月）
ご不明な点はお問合せください。
都合によりスケジュール等は変更する場合がございます。あらかじめご了承くださいませ。

詳しくは
Home Page みてね！

OPEN 9:00~20:30 日曜・祝日定休

〒：逗子市逗子 5-10-28
京急新逗子駅南口徒歩１分　ＪＲ逗子駅東口徒歩７分

TEL：046－871－2082
http://www.ogasawara-gakuen.com